



Februar/März

Veranstaltungen | Öffnungszeiten | Inselkarte

Nordfriesland im Roman

Hans Christian Andersen

Die beiden Baroninnen

Nordfriesland im Roman, Bd. 10

Hrsg. von Arno Bammé und Thomas Steensen

324 Seiten, broschiert, Format 12 x 19 cm

€ 12,95

(ISBN 978-3-89876-848-1)

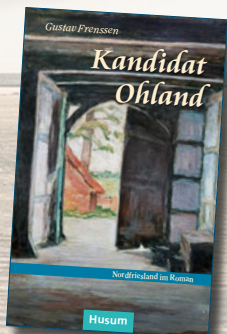

Gustav Frenssen

Kandidat Ohland

Nordfriesland im Roman, Band 19

Hrsg. von Arno Bammé und Thomas Steensen

312 Seiten, zahlr. Abb., broschiert

€ 12,95

(ISBN 978-3-96717-125-9)

Albert Johannsen

Nach der Flut

Nordfriesland im Roman, Bd. 3

Hrsg. von Arno Bammé und Thomas Steensen

2. Auflage 2018, 224 Seiten, broschiert

€ 9,95

(ISBN 978-3-89876-444-5)



Nordfriesland im Roman – weitere Titel dieser Reihe:
www.verlagsgruppe.de

Verlagsgruppe Husum

Nordbahnhofstraße 2 · 25813 Husum · Tel. (0 48 41) 83 52-0 · Fax (0 48 41) 83 52-10

Husum Verlag



Moin!

Dieses Heft verschafft einen detaillierten Überblick zu aktuellen Veranstaltungen, Angeboten und Informationen. Sollten Sie dennoch Fragen oder Anregungen haben, wenden Sie sich gerne an uns. Viel Spaß beim Durchblättern und Entdecken.

Ihr Team vom Kur- und Tourismusservice Pellworm

Wichtige

Rufnummern

	Ortsvorwahl 04844-
Notruf	1 12
Polizei	1 10 / 25 40 30
Arzt	7 89 86 18
Amt Pellworm (Fundbüro)	(0 48 41) 666 71 11
Gemeinde Pellworm	1 89 80
Apotheke	6 84
Tourist-Information	189-40
Schutzstation Wattenmeer	7 60
Nationalpark-Ranger	0172 7501700
Tierarzt	2 24
Post	99 06 92
Tankstelle / Kfz-Werkstatt	6 03
Fähranleger und Anmeldestelle für Kfz-Beförderung N.P.D.G.	7 53
Inselfahrdienst (Sammeltaxi)	15 15
Wasserverband Nord	
Störungsdienst	
Wasser/Abwasser	(0 46 38) 8 95 50

Inhalt

2 Wichtige Informationen

3 Veranstaltungen 2026

4-7 Adressen und Öffnungszeiten

9-44 Veranstaltungskalender

Was findet wo statt?

Hier steht es ganz genau!



= findet drinnen statt



= findet draußen statt



= Gastronomie



= Pellwormer Biiketage

25+28 Restaurants

26-27 Inselkarte

46 Tipps für Ausflüge u. Besichtigungen

Wattwanderungen und naturkundliche Veranstaltungen: S. 46

Verschiedenes: S. 49

50 Schietwetter-Bastel-Tüten

51 Tipps für Kinder

52 Gezeitenkalender



Aus Respekt vor der Umwelt bitten wir Sie, nachhaltig zu handeln. Geben Sie dieses Heft an andere Leser weiter, damit es mehrfach genutzt werden kann. So schonen wir gemeinsam wertvolle Ressourcen und vermeiden überflüssigen Müll. Die „grüne“ Insel Pellworm sagt Danke.

Impressum

Herausgeber:

Kur- und Tourismusservice Pellworm,
Uthlandestraße 2, 25849 Pellworm,
Tel. 0 48 44 / 1 89 40 – E-Mail: info@pellworm.de

Hersteller im Sinne der GPSR:

Husum Druck- und Verlagsgesellschaft mbH u. Co. KG,
Nordbahnhofstraße 2, 25813 Husum.
Telefon 04841 / 83 52-0, Fax 04841 / 83 52-10
www.verlagsgruppe.de

Eine Haftung für die Richtigkeit der Bekanntmachungen und für etwaige redaktionelle und technische Fehler kann nicht übernommen werden.

Annahmeschluss: Anzeigen und Veranstaltungstermine für die Ausgabe April 2026: 12. März 2026

Bildnachweis: KTS Pellworm

Gedruckt auf Papier aus nachhaltiger Waldbewirtschaftung

2 WICHTIGE INFORMATIONEN



In der **Tourist-Information** in der Uthlandestraße 2 erhalten Sie **Informationsmaterial** über Pellworm, die Nordsee und von unserem Partner, der Schutzstation Wattenmeer. Unsere Öffnungszeiten finden Sie unter der Rubrik „Service“ bei den Adressen und Öffnungszeiten. **Außerhalb dieser Zeiten** finden Sie Informationen und eine Auswahl an Flyern in unserem **Info-Hus vor der Tourist-Information**.



Den **digitalen Veranstaltungskalender** im „Hosentaschen-Format“, bekannte Termine für Folgemonate und kurzfristige Änderungen finden Sie auf unserer Website:
www.pellworm.de/aktivitaeten/veranstaltungskalender/



Aufgrund hoher Nachfrage empfehlen wir eine **Tischreservierung für Ihren Restaurantbesuch**. Die Kontaktdaten der Restaurants finden Sie neben der Inselkarte in der Mitte des Heftes.



Detaillierte Informationen zu den Veranstaltungen finden Sie im **hinteren Teil des Heftes** („Tipps für Ausflüge“) oder beim Veranstalter. Eine **Anmeldung** ist nur erforderlich, wenn im Kalendertermin darum gebeten wird.

.....
• Fühlen Sie sich
• unwohl oder
• benötigen medizi-
• nische Hilfe?



• Wenden Sie sich bitte telefonisch an
• das MVZ Pellworm (04844 7898618) -
• außerhalb der Öffnungszeiten wäh-
• len Sie bitte die 116 117 (ärztlicher
• Bereitschaftsdienst).
• **In lebensbedrohlichen Notfällen**
• **wählen Sie die 112 (Rettungsdienst).**
.....

**Allgemeine Öffnungs-
zeiten finden Sie hier:**



www.pellworm.de/service/gastronomie/

PARTNER

Nationalpark
Wattenmeer



Robben.App

Hilf Meeresäußer schützen
Werde Expert*in für Robben & Wale



Hol dir unsere App

App Store
Google Play



Veranstaltungen 2026



Wichtiges

Biiketage	15.02.-22.02.2026
Biikebaden	15.02.2026
Biikebrennen	21.02.2026
Pelles Schatzsuchen	23.03.-08.11.2026
Pellwormer Ostertage	30.03.-10.04.2026
Osterwiese mit Ostermarkt	04.04.2026
Osterfeuer	05.04.2026
Pfingstfeuer	25.05.2026
ship of fools	05. & 06.06.2026
Pellwormer Rosen- und Gartentage	21.06.-26.06.2026
Pellwormer Rosen- und Gartenmarkt	21.06.2026
1. Bootskorso	17.07.2026
Hafenfest	26.07.2026
29. Sommerausstellung Vernissage	30.07.2026
29. Sommerausstellung	31.07.-15.08.2026
Scheunenfete	06.08.-08.08.2026
Kunsthandwerkermarkt	16.08.2026
2. Bootskorso	21.08.2026
Trifun	29.08.2026
Pellwormer Inselabend	10.09.2026
Ringreiten	19.09.2026
Pellwormer Herbsttage	12.10.-24.10.2026
Drachenfest	18.10.2026
Laternenumzug	21.10.2026
Adventsmarkt im Holzwürmchen	21.11 & 22.11.2026



ÄRZTE

MVZ Pellworm gGmbH

Uthlandestraße 7 (H5), Tel. 7898618
Mo.–Fr. 8–11 Uhr, Mo. 16–18 Uhr + Fr. 16–17 Uhr
Notfallsprechzeiten (pers. Erscheinen):
Sa. um 10 Uhr

BANK

VR Bank Westküste eG

Geschäftsstelle Pellworm, Tammensiel 29 (H5),
Tel. 04841 6920 Video Service Mo.–Fr. 9–18 Uhr,
SB-Geräte 24 Std.

24/7 SELBSTBEDIENTUNG

Inselkäserei Hauke Koll

Käse, Frischkäse, Joghurt, Eier, Käsetüten
Liliencronweg 3 (F6)

Regiomat Schwarze 8

Für den täglichen Bedarf
Rungholtweg 2 (H5)

Kunstautomat

Kunstunikate in Kleinformat
Schmuckatelier Sonnenmond, Ostersiel 29 (H6)

Nils Frener

Regionale Produkte Kartoffeln, Knoblauch, uvm.
Grüner Deich 5 (F3)

EINKAUFEN

Bäckerei Cornilsen

Tammensiel 25 (H5), Tel. 226
Mo.–Fr. 6.30–17 Uhr, Sa. 6.30–11 Uhr
Sonn- und Feiertage geschlossen
Urlaub vom 02.02.–17.02. und 02.03.–14.03.

De Bloemenstuv Thomas Trögel e. K

Wollecke + Postfiliale
Südermitteldeich 10 (E7), Tel. 990692
pellworm@debloemenstuv.de
Bis 28.03.: Mo.–Sa. 9–12 Uhr
Ab 30.03.: Mo.–Sa. 9–12 Uhr + Mo., Di. + Fr. 14–16 Uhr

Dethlef Dethlefsen Landhandel GmbH

Nordermitteldeich 71 (E3), Tel. 213, Fax 1349
Mi. 8–12 Uhr

duftreich – Handgesiedete Naturseifen

Linda Heikenwälder, Kaydeich 18 (F8), Tel.
0160-2340188
www.duftreich-pellworm.de
Gerne öffne ich für Sie nach telef. Absprache.

Edeka Familie Popall

Tammensiel 20 (H5), Tel. 666
reginapopall@t-online.de
Mo.–Sa. 8–12 Uhr
Mo., Di., Do. + Fr. 14–18 Uhr
Sa., 28.03. auch von 17–18 Uhr geöffnet

Ferienhof Nommsen/Frische Kuhmilch

Tammwarftweg 2 (C7), Tel. 293
Tgl. 18–19 Uhr, Gefäß mitbringen

För Diek un Huus

Tammensiel 21–24 (H5), Tel. 219
Bis 15.02.: Mo., Fr. + Sa. 10–12.30 Uhr /
Mo. + Fr. 15–17 Uhr
16.02.–15.03.: Mo.–Sa. 10–12.30 Uhr /
Mo. + Fr. 15–17 Uhr
16.03.–31.03.: Mo.–Sa. 10–12.30 Uhr /
Mo., Di., Do. + Fr. 15–17 Uhr

Holzwürmchen

Manuela und Hans Hermann Ohrt
Schardeich 1 (E4), Tel. 652
Bis 15.02. geschlossen.
Wir öffnen gerne nach telefonischer Absprache.
16.02. bis 22.02.: Mo.–Fr. 10–16 Uhr
23.02. bis 25.03.: Mo.–Fr. 10–12 Uhr
oder nach Absprache
26.03. bis 31.03.: Mo.–Fr. 10–17 Uhr, Sa. 10–12 Uhr

Inselhofladen Thams

Schulstr. 1 (G4), Tel. 369
Mo.–Fr. 9–12 Uhr + 14–17 Uhr
Sa. 10–13 Uhr

Inselkäserei Hauke Koll

Liliencronweg 3 (F6)
Käse & Molkereiprodukte

Kleine Schäferei auf dem Friesenhof

Familie Meesenburg, Alte Kirche 7 (B6), Tel. 530
Februar: Mo.–Fr. 10–12 Uhr; März: Mo.–Fr. 15–17 Uhr

Nadel & Faden

Levke Bütter, Tammensiel 10 (H5)
Tel. 0171-1275330 oder 990439
Öffnungszeiten siehe vor Ort (Fenster).

Peterssen WAGYU & SHORTHORN

Ab-Hof-Verkauf Rindfleisch aus eigener Aufzucht
Dirk Peterssen, Liliencronweg 21 (E6)
Nach tel. Vereinbarung 0171 3803033

Seekiste Buchladen/Vinothek

Tammensiel 8 (H5), info@seekiste-pellworm.de
Siehe Aushang vor Ort beachten

Süderooger Halligladen

Nordermitteldeich 51 (F3)
www.halligsuederoog.de, siehe Aushang vor Ort/
Homepage mit Onlineshop



TinekkenStore – Kollektion TIDE 2025

Shop im DeichStall, Westerschütting 12 (C7)
 Öffnungszeiten unter 0178-2376165 und
www.tinekken.com

Wandelbar „Möbel- und Raumgestaltung“

Tina Zetl, Tammensiel 21-23 (H5),
 Tel. 0176-21259671
www.wandelbar-pellworm.de
 Bis 15.02.: Mo., Fr. + Sa. 10–12.30 Uhr /
 Mo. + Fr. 15–17 Uhr
 16.02.–15.03.: Mo.–Sa. 10–12.30 Uhr /
 Mo. + Fr. 15–17 Uhr
 16.03.–31.03.: Mo.–Sa. 10–12.30 Uhr /
 Mo., Di., Do. + Fr. 15–17 Uhr

FRISEUR**Salon „De Putzbüdel“**

Sönke Broders, Ütmarkermitteldeich 2 (H5),
 Tel. 992110, Di. und Mi. von 9–14 Uhr

Salon Haar & Meer

Melanie Knudsen, Uthlandestr. 11 (H5/6), Tel. 234
 Mo. + Di. 8.30–11.30 Uhr / Mi. + Do. 8.30–14.30 Uhr
 Anmeldung erbeten

GESUNDHEIT**Apotheke**

Uthlandestraße 7a (H5), Tel. 684, Fax 990757
 Mo., Di., Do., Fr. 8.30–12.30 und 15–18 Uhr
 Mi. 8.30–12.30 Uhr, Sa. 9–12 Uhr

Begleitung in persönl. & berufl. Krisensituationen

Danai Krüger, Tel. 0176-81918233
www.danaikrueger.com
 Sterbe- & Trauerbegleitung, Traumaarbeit &
 Neuorientierung, Einzeltermine nach Absprache

Ergopraxis Bierwerth

Annette Bierwerth, Nordermitteldeich 55 (F3),
 Tel. 01523-8929399, ergopraxis-bierwerth@web.de
 Termin nach Vereinbarung.

HeilBar

Praxis für Naturheilkunde & Biographiearbeit,
 Christiane Hain
 Liebesallee 9 (H6), Tel.: 0176-70721122
christiane.hain@gmail.com, www.christianehain.de

Krankengymnastin

Iris Holsteiner, Nordermitteldeich 58a & 55 (F3)
 Tel. 0162-6281063

Kundalini Yoga, Meditation, Reiki

Martina Meesenburg, Tel. 0151-70122207
www.mareyoga.de

Kur- und Gesundheitszentrum

Uthlandestraße 6 (H5), Tel. 18970
 Unsere Anmeldung ist Mo.–Do. 8.30–16 Uhr und
 Fr. 8.30–15 Uhr besetzt.
 Therapien nach vorheriger Anmeldung auch außer-
 halb dieser Zeiten möglich. Siehe auch Anzeige S. 11

PelleWelle Freizeitbad

Uthlandestraße 6 (H5), Tel. 18933
 Bis 06.02. geschlossen.
 Ab 07.02.: Mo. + Fr. 10–16 Uhr / Di. Ruhetag
 Mi., Do., Sa., So. 14–20 Uhr
 Fr., 20.02. von 10–15 Uhr
 Mo., 30.03. 10–12 Uhr (10–10.30 Uhr Wasser-
 gymnastik, kein öffentlicher Badebetrieb)
 Weitere Informationen siehe auch Anzeige Seite 13
 Bitte bringen Sie Ihre Gästekarte mit.

Podologische Praxis Martina Wohlgemuth

Tammensiel 25a (H5), Tel. 7899673
 Mo.–Do. 9–12 Uhr + 14–17 Uhr
 Termine nach Vereinbarung
 Urlaub vom 09.03. – 12.03.

Praxis für Heilpädagogik, Beratung, Einzel- und Paartherapie, Coaching und Mediation

Birgit Schönherr-Hölscher, Tel. 0177 2836819
Schoenherr-hoelscher_heilpaed.praxis@gmx.de

Praxis für Osteopathie, Physiotherapie, ganzheitl. Behandlungsmethoden, Naturheilkunde

Vividus Schmiede (Kassenzulassung)
 Marina Kues, Nordermitteldeich 55 (F3)
 Tel. 7219983/ Mobil 0172-6525985
vividusschmiede@posteo.de

Psych. Beraterin u. Entspannungstherapeutin

Petra Malo, Tammensiel 43a (H5), Tel. 0175-4044866
 Coaching, Autogenes Training, PMR, Meditation,
 QiGong, Achtsamkeitstraining, Klangschalen-
 massage. Termine nach Vereinbarung

SHIATSU-Massage

Claudia Lehmann Tel. 0173-2053672
 Termine nach Vereinbarung

TSV Pellworm

Sportverein Pellworm, www.tsv-pellworm.de

KIRCHEN**Ev.-Luth. Kirchengemeinde Insel Pellworm**

(Alte Kirche und Neue Kirche), Kirchengemeinderat,
 Liliencronweg 10 (F6), Tel. 992399

Kath. Kirche Momme-Nissen-Haus

Bupheverweg 1 (G3), Tel. 688
 Im Februar wegen Renovierungsarbeiten
 geschlossen.

KREATIV

Atelier Martin Petersen – Kunstaussstellung

„Wattenmeer“ und Skulpturengarten

Nordermitteldeich 49 (F3)

www.ferienwohnung-insel-pellworm.de

Mo., Mi., Fr. 11–12.30 Uhr

Atelier Sonnenmond – Schmuck, Trauringe, Kunst & Keramik

Effi Poche-Nommsen, Goldschmiedin

Ostersiel 29 (H6), Tel. 990666 / www.pellwormer-trauringe.de

Schaut gerne vorbei oder nach tel. Absprache

„Bi Hein Jordt“ BernsteinLiebe

Christiane Stange, Tammensiel 36 (H5)

Fr. 10.30–12.30 Uhr, siehe Aushang vor Ort oder

www.bernsteinliebe.de, info@bernsteinliebe.de

De Töpferstuv

Sonja Peterssen, Liliencronweg 6 (F6), Tel. 1394

Di.–Fr. 10–12 Uhr + 14–16 Uhr

Fotoausstellung Blickfänger

Angela, Tel. 0172 9246723

Anton-Heimreich-Haus, Liliencronweg 10 (F6)

Di. 10–14 Uhr, Do. 10–18 Uhr

Galerie ku.nstraum

Angelika Hönig, Ostersiel 33 (H6), Tel. 0176-

27563513

www.ferienhaus-ku.de/galerie/

15.02.–21.02.: Mo.–Fr. 10–12 Uhr und 15–16.30

Uhr, Sa. 10–12 Uhr

In der restlichen Zeit haben wir nach telefonischer Absprache geöffnet.

Siehe auch Anzeige Seite 23

Galerie „Kunst im Treppenhaus“

Helga Petersen, Tammwarftweg 6 (C7), Tel. 527

Aquarell, Bleistift, Acryl und Kreidebilder auf Papier, Leinwand und Glas.

Mo. und Do. 14–17 Uhr oder nach Absprache

Galerie in de Melkkommer

Ölmalerei von Anja Harrsen und vieles mehr

Waldhusen 8 (E4), Tel. 0151-25884324

www.galerie-in-de-melkkommer.de

nach tel. Absprache

inselnatur Galerie -Fotografie und Malerei-

Fernglasverleih und Verkauf. Rund um Landschaften, Vögel und Schafe und vieles mehr

Sören Lang, Tammensiel 31 (H5)

Tel. 0177-7444458 www.inselnatur.de

Mo., Mi., Fr., Sa 10–13 Uhr

Keramischsmuck, Kunst und Kurse

Karin Gritsch, Ostertilli 6b (F6)

www.karingritsch.de / Tel. 0176-99390388

Atelier und Verkauf sowie auch individuelle

Kurstermine auf Anfrage.

Moni's kleine Insel-Strickerei

Wollige Unikate und Stricktreffen

Moni Meixner, Bupheverweg 26 (I2)

Tel.: 0171-540 42 48, Termine nach Absprache

nilsson ... macht photos

die etwas andere Galerie! Ausstellung und Verkauf

Eric Braune, Kaydeich 2

Pellwormer Töpferei und Kunsthandwerksladen

Hermann Petersen, Liliencronweg 28 (E5), Tel. 1588

03.02.–21.02. und ab 24.03.:

Di.–Fr. 10–12.30 Uhr + 14–18 Uhr / Sa. 10–12.30 Uhr

In der übrigen Zeit öffnen wir gerne nach tel.

Absprache.

Taschen und Maschen

Schöne Dinge handgemacht. Auch auf Bestellung.

Bärbel Köster, Deichgrafenweg 18 (H5), Tel. 672

Für einen Besuch bitte vorher anrufen.

Tillis Deichladen – selbsthergestellte Dekoartikel

Ostertilli 7 (G6), Tel. 0176-45648141

Siehe Aushang vor Ort oder nach tel. Absprache

KULTUR

Ortskulturring Pellworm

Monika Meixner, Tel. 0171-5404248

ortsokulturring-pellworm@t-online.de

Kino Klub Pellworm e.V.

Kino im Pellwormer Bürgerhus,

Kaydeich 15 a (F7), Tel. 0175-3450405

Programm und Reservierung siehe

www.kino-pellworm.de

KUTSCHFAHRTEN

Kutschfahrten mit dem Appelhof

Schulstraße 9 (F5), Tel. 224 (AB)

Di.–So., Anmeldung erforderlich mind. 1 Tag vorher.

Weitere Termine auf Anfrage

Kutschfahrten mit Sylvia Gaibler

sylvia.gaibler@deinnetz.de, Tel. 0176 29373621

Täglich möglich, Anmeldung erforderlich



MUSEEN

Inselmuseum in der Tourist-Information

Uthlandestr. 2 (H5)
Mo.–Fr. 9–15 Uhr
Sonn- und Feiertage geschlossen

Nationalpark-Haus / Schutzstation Wattenmeer,

Tammensiel 6 (H5), Tel. 760
Mo., Mi., Fr. + Sa. 14–17 Uhr
Di., Do. + So. geschlossen

Rungholt Museum / Familie Bahnsen

Westerschütting 2 (C7), Tel. 990906
Fr.–Mi. 11–15 Uhr, nähere Infos siehe Seite 39

POST und PAKETE

Post (in De Bloomenstuv)

Südermitteldeich 10 (E7), Tel. 990692
Bis 28.03.: Mo.–Sa. 9–12 Uhr
Ab 30.03.: Mo.–Sa. 9–12 Uhr + Mo., Di. + Fr. 14–16 Uhr

Hornkamp Express

Pakete und Stückgut Tel. 0152 22632403
hornkampexpress@gmail.com

REEDEREIEN

MS Gebrüder – Familie Hellmann,
Hooger Fährre 8 (B4), Tel. 320

Neue Pellwormer Dampfschiffahrts GmbH

Am Tiefwasseranleger 1 (H7), Tel. 753
info@faehre-pellworm.de/www.faehre-pellworm.de
Mo.–Fr. 7.15–12 Uhr + 13–16 Uhr

SERVICE

Amt (Außenstelle) Pellworm

Zingel 10, 25813 Husum
Bürgerbüro und Fundbüro Tel. 04841-6667111
Ordnungsamt/StA Tel. 04841-6667113
Standesamt Tel. 04841-6667112
Mo., Di., Do., Fr. 8–12 Uhr, nachmittags nur nach
vorheriger Terminvereinbarung 04841-6667113

EDV Dienstleistungen Helmut Schanz

Norderhaffdeich 5 (G3), Tel. 7693226
www.edv-schanz.de
Termine nur nach Absprache

Gemeinde Pellworm/Büro der Bürgermeisterin

Uthlandestraße 1 (H5), Tel. 18980
Mo., Di., Do., Fr. 8–12 Uhr
Termine nur nach telefonischer Absprache

Inselfahrdienst 1515

Mo.–Fr. 5.00 –20.00 Uhr
Sa., So. + Feiertage 6.30–20.00 Uhr
Sammeltaxi, Tel. 04844 1515

Inselfahrräder

Mietfahrräder, Verkauf und Werkstatt
Momme von Holdt Uthlandestraße 4 (H5),
Tel. 348 und 0171 3377536
www.fahrraeder-pellworm.de
Mo. + Fr. 9–12 Uhr, Mietfahrräder sind auch nach
tel. Vereinbarung außerhalb erhältlich

Mangeln und Bügeln

Manuela Matthieses, Ütmarker Mitteldeich 23
Tel. 9904285 / 0172-7683338

Seehund/Heuler gefunden

Bitte kontaktieren Sie T. Zetl 0170 7717870
S. Mextorf 0151 17252577

Tourist-Information Pellworm

Uthlandestr. 2 (H5)
Tel. 18940 / Fax 18944 / www.pellworm.de
Mo.–Fr. 9–15 Uhr
Sonn- und Feiertage geschlossen

TANKSTELLEN

Freie Tankstelle

Fa. Wolfgang von Holdt
Ütmarker Mitteldeich 11 (H4), Tel. 603
Mo.–So. 6–22 Uhr,
nur EC-Kartenzahlung möglich!

KFZ-Werkstatt:

Fa. Wolfgang von Holdt
Ütmarker Mitteldeich 11 (H4), Tel. 603
Mo.–Fr. 8–12.30 Uhr und 13.30–18 Uhr

E-Tankstellen (kostenpflichtig)

Edeka Parkplatz, Tammensiel
Tourist-Info, Uthlandestraße
PelleWelle Parkplatz, Uthlandestraße
Pellwormer Bürgerhus Parkplatz, Kaydeich
NordseeLodge Parkplatz, Alte Kirche
Hooger Fährre Parkplatz, Hooger Fährre

TIERARZT

Dr. med. vet. Mathias Sielaff

Schulstraße 9 (F5), Tel. 224
Kleintiersprechstunde nach
telefonischer Anmeldung

Albert Panten und Hubertus Jessel

Das Biikebrennen der Nordfriesen



Jedes Jahr am 21. Februar lodern auf dem nordfriesischen Festland und auf den vorgelagerten Inseln und Halligen die Biikefeuer auf. Ganze Ortschaften, Einheimische und Gäste, feiern an diesem Abend ein Fest, das uralte Ahnen hat. Der Entstehung und der wechselvollen Geschichte dieses Brauches von seinen ersten Anfängen bis zu seiner Renaissance in jüngster Zeit geht dieses Büchlein nach.

**47 Seiten, zahlreiche farbige Abbildungen,
broschiert**

ISBN 978-3-89876-160-4

€ 4,95

Erhältlich über jede Buchhandlung

Verlagsgruppe Husum

Nordbahnhofstraße 2 · 25813 Husum · Tel. (0 48 41) 83 52-0 · Fax (0 48 41) 83 52-10

www.verlagsgruppe.de

Husum Verlag

Birte Stährmann, Martin Stährmann

Halliglüüd, Rungholt und der Wal

20 Geschichten von der Nordseeküste Schleswig-Holsteins

Fotografien von Günter Pump

Das Meer prägt das Leben der Nordfriesen und der Dithmarscher an der Küste. Wikinger, Piraten und Sturmfluten brachten Verderben; Rungholt versank in der Tiefe. Leuchttürme, Deiche und der Walfang sicherten das Überleben. Helgoland ist unzerstörbar; auf den Halligen herrscht Landunter. Amrum hat den Kniepsand, Föhr die Festtagstracht. Auf den Sylter Stränden tummeln sich Prominente, im Nationalpark Schweinswale und Kegelrobben. Die bunte Stadt Husum blüht; Sankt Peter-Ording hat den Sand, Büsum die Krabben.



216 Seiten, zahlreiche farbige Abbildungen, broschiert

ISBN 978-3-96717-185-3

€ 14,95

Erhältlich über jede Buchhandlung

Verlagsgruppe Husum

Nordbahnhofstraße 2 · 25813 Husum · Tel. (0 48 41) 83 52-0 · Fax (0 48 41) 83 52-10

www.verlagsgruppe.de

Husum Verlag

VERANSTALTUNGSKALENDER:

Bitte beachten Sie die Hinweise zu den Veranstaltungen unter „Tipps für Ausflüge“.

Zu den Veranstaltungen erhalten Sie grundsätzlich die Eintrittskarten vor Ort.

Anmeldungen zu den Veranstaltungen sind nur erforderlich, wenn es bei der jeweiligen Veranstaltung angegeben ist. Die Vorwahl von Pellworm lautet „04844“.

Sonntag, 1. Februar

10:00–11:00



Gottesdienst – Neue Kirche St. Crucis

Pastorin Catherine Heckert

Veranstalter: ev. luth. Kirchengemeinde,

Ort: Liliencronweg 10 (F6)

12:00–13:30



Was fliegt denn da? – Die Vogelwelt Pellworms mit dem Rad entdecken

Vogelkundliche Fahrradtour | 8€ Erw., Ki. 5€ | Anmeldungen erforderlich bis 1 Stunde vor Veranstaltungs-Beginn online unter www.schutzstation-wattenmeer.de oder telefonisch (04844-760).

Veranstalter: Schutzstation

Wattenmeer auf Pellworm,

Ort: Deichaufgang am Leuchtturm (G8)

Dienstag, 3. Februar

14:00–16:00



Offenes Boulespielen für alle

Pünktliches Erscheinen; festes Schuhwerk erforderlich; Dauer ca. 2 Std. Kugeln vorhanden; Anmeldung nicht erforderlich

Veranstalter: TSV Pellworm

„Krabben-Bouler“, Ort: Bouleanlage, Kaydeich 15a, nahe Minigolf (F7)

18:00–19:00



Erlebnisbericht: Eine Reise zum Süderoogsand

Anschauliche Präsentation über die Vogelzählung auf dem Süderoogsand | Erw. 4€, Ki. 3€ | Anmeldungen möglich 1 Stunde vor Veranstaltungs-Beginn online unter

www.schutzstation-wattenmeer.de oder telefonisch (04844-760).

Veranstalter: Schutzstation Wattenmeer auf Pellworm Ort: Tammensiel 6,

Nationalpark-Haus (H5)

INSELFABRDIENST 1515 ☎ 04844-1515

BEFÖRDERUNGSPREISE

PREISE OHNE GÄSTEKARTE

je Fahrgast

(ab 6 J.) und Fahrt € 9,00

Kinder unter 6 Jahren frei

Familienticket:

Eltern mit eigenen

Kindern max. 14 J. € 22,50

Gruppen

(max. 8 Personen) € 56,00

Hund € 3,00

PREISE MIT GÄSTEKARTE

(bei Antritt der Fahrt zeigen)

je Fahrgast (ab 6 J.) u. Fahrt € 7,00

Familienticket: Eltern mit

eig. Kindern max. 14 J. € 17,50

Der Inselfahrdienst „1515“ fährt werktags zwischen 5:00 und 20:00 Uhr, am Wochenende und feiertags zwischen 6:30 und 20:00 Uhr.



Mittwoch, 4. Februar

14:30–18:00



Lotto

Fahrdienst Anmeldung bei Jürgen Feddersen unter Tel. 1215

Veranstalter: DRK Förderverein Pflegeheim Königswiese Pellworm Ort: Unter den Linden, Westertilli 23 (F7)

15:00–16:00



Gold der Nordsee – Bernsteinschleifen im Nationalpark- Haus auf Pellworm

Erw. 12€, Ki. 11€ | Anmeldungen erforderlich 1 Stunde vor Veranstaltungs-Beginn online unter www.schutzstation-wattenmeer.de oder telefonisch (04844-760).

Veranstalter: Schutzstation Wattenmeer Pellworm, Ort: Tammensiel 6, Nationalpark-Haus (H5)

Donnerstag, 5. Februar

17:00–18:00



Kiek vom Deich – Pellworm im Sonnenuntergang

Kulturhistorischer Abendspaziergang | Erw. 8€, Ki. 5€ | Anmeldungen erforderlich bis 1 Stunde vor Veranstaltungs-Beginn online unter www.schutzstation-wattenmeer.de oder telefonisch (04844-760).

Veranstalter: Schutzstation Wattenmeer Pellworm
Ort: Badestelle Alte Kirche (B6)

19:00–22:30



Öffentlicher Preisskat

Enduhrzeit variabel

Veranstalter: Pellwormer Skatspieler
Ort: Feuerwehrhaus, Waldhusen 3a (E5)

Freitag, 6. Februar

10:00–11:30



Das Leben zwischen Muscheln und Krebsen – Wattexkursion am Pellwormer Leuchtturm

Geführte Wattexkursion ab 8 Jahren | Erw. 8€, Ki. 5€ | Anmeldungen erforderlich bis

1 Stunde vor Veranstaltungs-Beginn online unter www.schutzstation-wattenmeer.de oder telefonisch (04844-760).

Veranstalter: Schutzstation Wattenmeer auf Pellworm Ort: Deichaufgang am Leuchtturm (G8)

19:00–20:30



Redezeit im Anton-Hus

Thema: Politik und Glaube anhand von König David (Pastor i.R. Markus Heckert)

Veranstalter: ev. luth. Kirchengemeinde,
Ort: Anton-Heimreich-Haus, Liliencronweg 10 (F6)

20:00–21:30



Tue Dir, Deiner Atmung und Deiner Gesundheit etwas Gutes

Anja Thiemann und Heike Lücking. Theorie und Praxis. Eintritt 5 €

Veranstalter: Ortskulturring Pellworm
Ort: HNP-Schule, Schulstr. 11 (E5)

20:00–22:00



KINO: Springsteen: Deliver Me From Nowhere | FSK 12 | 120 Min

Eintritt 8€ . ermäßigt 6€ |

www.kino-pellworm.de | Dringend reservieren: Tel/Text 0175 345 0405 oder ticket@kino-pellworm.de

Veranstalter: Kino Klub Pellworm e.V.
Ort: Kino im Pellwormer Bürgerhus, Kaydeich 15a (F7)

Samstag, 7. Februar

15:00–16:00



Leben unter Wasser – Aquarienführung mit Fütterung der Fische

Erw. 3€, Ki. 2€ | Anmeldungen erforderlich bis 1 Stunde vor Veranstaltungs-Beginn online unter www.schutzstation-wattenmeer.de oder telefonisch (04844-760).

Veranstalter: Schutzstation Wattenmeer Pellworm Ort: Tammensiel 6, Nationalpark-Haus (H5)



Kur- und Gesundheitszentrum

Im Kur- und Gesundheitszentrum Pellworm heißt Sie unser Team herzlich willkommen! Egal ob Sie die Annehmlichkeiten unseres vielfältigen Wellnessangebotes genießen möchten oder Einzeltherapien benötigen: bei uns sind Sie in guten Händen!

- Massagen
- Schlickpackungen
- Fitness-Raum (KG-Geräte)
- Krankengymnastik
- Manuelle Therapie
- Manuelle Lymphdrainage
- Fußpflege
- weitere Angebote

Bike-Angebot

Physiocheck
für 60,- €

Angebot gültig für
Termine vom 15.-
21.02.2026 u. vorbeh.
verfügbarer Termine

Thalasso
"Bewegung an der
frischen Luft"

16.02. - 11:30 Uhr
18.02. - 13:30 Uhr

weitere Infos
im Kalender

Gerne unterbreiten wir Ihnen individuelle Angebote.

Die Anmeldung ist Montag bis Donnerstag von 8:30 bis 16:00 Uhr und freitags von 8:30 bis 15:00 Uhr besetzt. Therapien nach Anmeldung auch außerhalb dieser Zeiten möglich.

Das Team des Kur- und Gesundheitszentrums freut sich auf Sie!

Kur- und Gesundheitszentrum Pellworm | Uthlandestraße 6 | 25849 Pellworm
Achtung neue Nummer! Tel 04844 189-70 | Fax 04844 376
kurgesundheitszentrum@pellworm.de | www.pellworm.de/gesundheitszentrum



16:30–19:00

**KINO: Silent Friend | FSK 6 | 147 Min**

Mehrsprachig, teilweise mit Untertiteln.

Eintritt 8€ . ermäßigt 6€ |

www.kino-pellworm.de | Dringend

reservieren: Tel/Text 0175 345 0405 oder

ticket@kino-pellworm.de

Veranstalter: Kino Klub Pellworm e.V.

Ort: Kino im Pellwormer Bürgerhus,
Kaydeich 15a (F7)

20:00–22:00

**KINO: Therapie für Wikinger | FSK 16 | 116 Min**

Eintritt 8€ . ermäßigt 6€ |

www.kino-pellworm.de | Dringend

reservieren: Tel/Text 0175 345 0405 oder

ticket@kino-pellworm.de

Veranstalter: Kino Klub Pellworm e.V.

Ort: Kino im Pellwormer Bürgerhus,
Kaydeich 15a (F7)**Sonntag, 8. Februar**

10:00–11:00

**Gottesdienst – Neue Kirche St. Crucis**

Mit Kindergottesdienst. Pastor i.R. Markus Heckert

Veranstalter: ev. luth. Kirchengemeinde

Ort: Liliencronweg 10 (F6)

11:15–12:15

**Pirat Pelles Schatzsuche –****Ein Watterlebnis für Kinder**

Geführte Wattexkursion für Familien und Kinder ab 4 Jahren | Erw. 8€, Ki. 4€ |

Anmeldungen erforderlich bis 1 Stunde vor Veranstaltungs-Beginn online unter www.

schutzstation-wattenmeer.de oder

telefonisch (04844-760).

Veranstalter: Schutzstation Wattenmeer auf Pellworm, Ort: Deichaufgang am Leuchtturm (G8)

14:30–16:10

**KINO: Checker Tobi 3 – Die heimliche Herrscherin der Erde | FSK 0 | 97 Min**

Eintritt 8€ . ermäßigt 6€ |

www.kino-pellworm.de | Dringend

reservieren: Tel/Text 0175 345 0405 oder

ticket@kino-pellworm.de

Veranstalter: Kino Klub Pellworm e.V.

Ort: Kino im Pellwormer Bürgerhus,
Kaydeich 15a (F7)

17:00–19:15

**KINO: Song Sung Blue | FSK 12 | 132 Min**

Eintritt 8€ . ermäßigt 6€ |

www.kino-pellworm.de | Dringend

reservieren: Tel/Text 0175 345 0405 oder

ticket@kino-pellworm.de

Veranstalter: Kino Klub Pellworm e.V.

Ort: Kino im Pellwormer Bürgerhus,
Kaydeich 15a (F7)

20:00–21:35

**KINO: Jane Austen und das Chaos in meinem Leben | FSK 0 | 94 Min**

Eintritt 8€. ermäßigt 6€ |

www.kino-pellworm.de | Dringend

reservieren: Tel/Text 0175 345 0405 oder

ticket@kino-pellworm.de

Veranstalter: Kino Klub Pellworm e.V.

Ort: Kino im Pellwormer Bürgerhus,
Kaydeich 15a (F7)**Montag, 9. Februar**

10:00–10:30

**Wassergymnastik für Erwachsene.**

Weitere Infos siehe Anzeige Pellworm heute

Ort: Pelle Welle, Uthlandestr. 6 (H5)

11:30–13:00

**Das Leben zwischen Muscheln und Krebsen – Wattexkursion am Pellwormer Leuchtturm**

Geführte Wattexkursion ab 8 Jahren | Erw. 8€, Ki. 5€ | Anmeldungen erforderlich bis 1 Stunde vor Veranstaltungs-Beginn online

unter www.schutzstation-wattenmeer.de

oder telefonisch (04844-760).

Veranstalter: Schutzstation Wattenmeer auf Pellworm, Ort: Deichaufgang am Leuchtturm (G8)



PelleWelle

Freizeitbad

Unter dem Motto „aktiv entspannen“ bietet das PelleWelle Freizeitbad Entspannung, Sport und Vergnügen für die ganze Familie!

Öffnungszeiten ab 07. Februar bis 31. März:

Montag + Freitag: 10:00–16:00 Uhr; Freitag, den 20.02.: 10:00–15:00 Uhr;

Montag, den 30.03.: 10:00–12:00 Uhr; (10:00–10:30 Uhr Wassergymnastik, kein öffentlicher Badebetrieb); Dienstag: Ruhetag; Mittwoch, Donnerstag, Samstag + Sonntag: 14:00–20:00 Uhr

Bei Gruppen ab 20 Personen ist eine Anmeldung erforderlich.

Schnupperstunde rückengerechtes Schwimmen für jedes Alter:

Freitag, den 20.02.: 15:00–16:00 Uhr

Rückenschwimmen gilt als gesündester Schwimmstil, denn Muskeln und Gelenke werden dabei am wenigsten belastet. Unter fachlicher Anleitung können Sie Ihre Rückenschwimmtechnik verbessern oder neu erlernen, um Rückenbeschwerden und Nackenverspannungen vorzubeugen und zu lindern. Um telefonische Anmeldung (04844 1 89 33) wird gebeten

Montag, den 30.03.: 13:30–16:00 Uhr Kindernachmittag:

Wir bauen unser Großspielgerät, den **RodeoSplash**, auf. Dabei handelt es sich um einen „Hügel“, der auf dem Wasser leicht zu erklimmen ist. Belohnt werden die Bergsteiger mit fünf Rutsch-Möglichkeiten auf der anderen Seite. **Der RodeoSplash ist nur für Schwimmer geeignet.** Kleinkinderbecken, Whirlpool und Rutsche stehen wie gewohnt zur Verfügung.

Kursangebote für Erwachsene:

Montag und Freitag: Wassergymnastik: 10:00–10:30 Uhr

Während der Kurse wird der öffentliche Badbetrieb eingestellt.

Sauna:

Öffnungszeiten siehe oben

Montag: Damensauna / Dienstag: Ruhetag / Mittwoch bis Sonntag: Gemeinschaftssauna

Bei Gruppen ab 8 Personen ist eine Anmeldung erforderlich.

Gästekarte
in der Tasche?
Dann wird's
günstiger!

Wir freuen uns auf Sie und euch!

PelleWelle Freizeitbad | Uthlandestraße 6 | 25849 Pellworm
Tel. 04844 1 89 33 | pellewelle@pellworm.de

15:00–16:00

Leben unter Wasser – Aquarienführung mit Fütterung der Fische

Erw. 3€, Ki. 2€ | Anmeldungen erforderlich bis 1 Stunde vor Veranstaltungs-Beginn online unter www.schutzstation-wattenmeer.de oder telefonisch (04844-760).

Veranstalter: Schutzstation

Wattenmeer Pellworm,

Ort: Tammensiel 6, Nationalpark-Haus (H5)

Dienstag, 10. Februar

14:00–16:00

Offenes Boulespielen für alle

Pünktliches Erscheinen; festes Schuhwerk erforderlich; Dauer ca. 2 Std. Kugeln vorhanden; Anmeldung nicht erforderlich

Veranstalter: TSV Pellworm

„Krabben-Bouler“

Ort: Bouleanlage, Kaydeich 15a, nahe Minigolf (F7)

16:30–17:30

Offene Meditationsgruppe

Gemeinsames Meditieren und inspirierender Austausch. Keine Vorkenntnisse notwendig.

8,-€/TeilnehmerIn, max. 8 TN. Fragen und Anmeldung unter 0176-81918233

Veranstalter: Danai Krüger

Ort: Klostermitteldeich 10 (C6)

18:00–19:00

Vortrag: Die Nordsee im Wandel

Anschauliche Präsentation zum Thema Klimawandel mit Schwerpunkt Wattenmeer | Erw. 4€, Ki. 3€ | Anmeldungen möglich bis 1 Stunde vor Veranstaltungs-Beginn online unter www.schutzstation-wattenmeer.de oder telefonisch (04844-760).

Veranstalter: Schutzstation

Wattenmeer auf Pellworm,

Ort: Tammensiel 6, Nationalpark-Haus (H5)

Mittwoch, 11. Februar

11:30–13:30



Kleine Wandwanderung

Halbe Strecke Richtung Süderoog mit zahlreichen Erläuterungen. Ca. 6 km, 5€/Erw. + 1€/Ki. (bis 14 Jahre). Keine Anmeldung erforderlich.

Veranstalter: Knud Knudsen

Ort: Abgangsstelle Süderoog WW4 (C8)

15:00–16:00



Gold der Nordsee – Bernsteinschleifen im Nationalpark- Haus auf Pellworm

Erw. 12€, Ki. 11€ | Anmeldungen erforderlich 1 Stunde vor Veranstaltungs-Beginn online unter www.schutzstation-wattenmeer.de oder telefonisch (04844-760).

Veranstalter: Schutzstation Wattenmeer Pellworm, Ort: Tammensiel 6, Nationalpark-Haus (H5)

Donnerstag, 12. Februar

14:15–15:15



Pirat Pelles Schatzsuche – Ein Watterlebnis für Kinder

Geführte Wattexkursion für Familien und Kinder ab 4 Jahren | Erw. 8€, Ki. 4€ | Anmeldungen erforderlich bis 1 Stunde vor Veranstaltungs-Beginn online unter www.schutzstation-wattenmeer.de oder telefonisch (04844-760).

Veranstalter: Schutzstation Wattenmeer auf Pellworm, Ort: Deichaufgang am Leuchtturm (G8)

Freitag, 13. Februar

08:00–13:00



Kleiner Wochenmarkt am Hafen

Veranstalter: Kooperation der Anbieter, Ort: Am Hafen Pellworm (H5)

10:00–10:30



Wassergymnastik für Erwachsene.

Weitere Infos siehe Anzeige Pellworm heute
Ort: Pelle Welle, Uthlandestr. 6 (H5)

Gäste willkommen!
Kurse Sportverein Pellworm



www.tsv-pellworm.de

Einzigartige Hochzeitsorte
Sagen Sie Ja auf Pellworm



www.inselhochzeit.de

 amodoro

Verlobungs- und Trauringe
Persönlich • Vertrauensvoll
Individuell



Goldschmiedin Effi
Atelier Sonnenmond
Ostersiel 29 • 04844 990666



Inselring, maritimer Schmuck,
Unikate & Kunst



Goldschmiedin Effi, Atelier Sonnenmond
Ostersiel 29, Tel. 0177/2203390

INSELHOFLADEN THAMS
Regional - Pellwormer Produkte - Bio
Schulstraße 1 | Tel. 04844-369



 **UNSER ANGEBOT:** 

- Pellwormer Fleischprodukte & Fleisch aus Nordfriesland
- Bio Obst & Gemüse | Pellwormer Käse & Eier
- Geschenkartikel und Lammfelle ... und vieles mehr!

Unser aktuelles Immobilien-Angebot:
www.nordsee-immobilien-pellworm.de

Uthlande Makler

Süfke HVW GmbH
Uwe Süfke, Jörg Süfke, Dr. Angela Schröder
Ilgrofweg 6, 25849 Pellworm
Tel: 04844-551



14:45–16:45**Kleine Wattwanderung**

Halbe Strecke Richtung Süderoog mit zahlreichen Erläuterungen. Ca. 6 km, 5€/Erw. + 1€/Ki. (bis 14 Jahre).

Keine Anmeldung erforderlich.

Veranstalter: Knud Knudsen, Ort: Abgangsstelle Süderoog WW4 (C8)

15:00–16:00**Leben unter Wasser – Aquarienführung mit Fütterung der Fische**

Erw. 3€, Ki. 2€ | Anmeldungen erforderlich bis 1 Stunde vor Veranstaltungs-Beginn online unter www.schutzstation-wattenmeer.de oder telefonisch (04844-760).

Veranstalter: Schutzstation Wattenmeer Pellworm, Ort: Tammensiel 6, Nationalpark-Haus (H5)

Samstag, 14. Februar**15:00 bis 16:00****Gold der Nordsee – Bernsteinschleifen im Nationalpark- Haus auf Pellworm**

Erw. 12€, Ki. 11€ | Anmeldungen erforderlich 1 Stunde vor Veranstaltungs-Beginn online unter www.schutzstation-wattenmeer.de oder telefonisch (04844-760).

Veranstalter: Schutzstation Wattenmeer Pellworm

Ort: Tammensiel 6, Nationalpark-Haus (H5)

Sonntag, 15. Februar**10:00–11:30****Was fliegt denn da? – Die Vogelwelt Pellworms mit dem Rad entdecken**

Vogelkundliche Fahrradtour | 8€ Erw., Ki. 5€ | Anmeldungen erforderlich bis 1 Stunde vor Veranstaltungs-Beginn online unter www.schutzstation-wattenmeer.de oder telefonisch (04844-760).

Veranstalter: Schutzstation Wattenmeer auf Pellworm

Ort: Deichaufgang am Leuchtturm (G8)

10:00–11:00**Gottesdienst – Neue Kirche St. Crucis**

Prädikant i.A. Matthias Hoffmann-Borggreve
Veranstalter: ev. luth. Kirchengemeinde Ort: Liliencronweg 10 (F6)

11:30–14:00**Pellwormer Biikebaden**

Biikebaden in der Nordsee: Startschuss 12:30 Uhr. Anmeldung vor Ort bis 12:15 Uhr möglich. Für das leibliche Wohl sorgt das Team vom Imbiss Kaygolf. Nach dem Anbaden gibt es für alle Teilnehmenden eine Sauna vor Ort. Nach dem Anbaden gibt es für alle Teilnehmenden eine Sauna vor Ort. Weitere Informationen und Anmeldebedingungen unter www.pellworm.de/aktivitaeten/veranstaltungs-highlights
Veranstalter: FVV Pellworm mit KTS Pellworm, Ort: Anleger Hooger Fähre (Wasserseite B4)

17:00–18:50**KINO: Lolita lesen in Teheran | FSK 12 | 108 Min**

Eintritt 8€ . ermäßigt 6€ |

www.kino-pellworm.de | Dringend reservieren: Tel/Text 0175 345 0405 oder ticket@kino-pellworm.de

Veranstalter: Kino Klub Pellworm e.V.

Ort: Kino im Pellwormer Bürgerhus, Kaydeich 15a (F7)

17:15–18:15**Kiek vom Deich – Pellworm im Sonnenuntergang**

Kulturhistorischer Abendspaziergang | Erw. 8€, Ki. 5€ | Anmeldungen erforderlich bis 1 Stunde vor Veranstaltungs-Beginn online unter www.schutzstation-wattenmeer.de oder telefonisch (04844-760).

Veranstalter: Schutzstation Wattenmeer Pellworm

Ort: Badestelle Alte Kirche (B6)



Kino Klub Pellworm
[FILM · ERLEBEN]

Februar '26 alle Trailer: 



Fr 6.2.26 . 20 Uhr | Lounge ab 19.30 h

Springsteen: Deliver me from Nowhere
FSK 12 . 120 Min | Rockstar Biopic

Sa 7.2.26 . 16.30 Uhr

Silent Friend | Dt., engl. & kanton., teilw. mit UT
FSK 6 . 147 Min | Mensch & Natur in Verbindung





Sa 7.2.26 . 20 Uhr | Lounge ab 19.30 h

Therapie für Wikinger
FSK 16 . 116 Min | Brilliant: Mads Mikkelsen

So 8.2.26 . 14.30 Uhr

Checker Tobi 3 Die heimliche Herrscherin der Erde
FSK 0 . 97 Min | Die mächtigsten Spuren im Erdreich





So 8.2.26 . 17 Uhr

Song Sung Blue
Neil Diamond Tribute Duo Love Story | FSK 12 . 132 Min

So 8.2.26 . 20 Uhr | Lounge ab 19.30 h

Jane Austen & das Chaos in meinem Leben
Rom Com in der Tradition von Notting Hill | FSK 0 . 94 Min





So 15.2.26 . 17 Uhr

Lolita lesen in Teheran
Lebendige Hymne auf die Freiheit | FSK 12 . 108 Min

So 15.2.26 . 20 Uhr | Lounge ab 19.30 h

Amrum
FSK 12 . 93 Min | nach Hark Bohm von Fatih Akin



Kino im Pellwormer Bürgerhus . Kaydeich 15a . Pellworm
Eintritt € 8.- . ermäßigt € 6.- | www.kino-pellworm.de
Reservierung 0175 345 0405 . ticket@kino-pellworm.de
Änderungen vorbehalten! | Per Text reservieren! >>>



Frühlingserwachen mit Kutschfahrten Pellworm



Die Stille und Schönheit der Insel genießen. Einkuschelt in Schaffell und Decken. Mehr Romantik geht nicht. Ich freue mich auf Sie.

Buchungsanfrage unter:
Tel.: 0176-29373621

sylvia.gaibler@deinnetz.de



'Bi Hein Jordt' BERNSTEINLIEBE

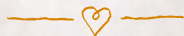

Christiane Stange

Tammensiel 36

25849 Pellworm

info@bernsteinliebe.de

www.bernsteinliebe.de



Beleidung für groß & klein | Taschen & Rucksäcke
Spielwaren | Bücher | Tee | Kaffee | Naschis
Souvenirs & Postkarten | Wohndeko | Küchen-,
Bad- und Tischtextilien | Strandartikel
Hundeleckerchen & vieles mehr

Elli & Jörg Hilsenbeck | Tammensiel 24 | 25849 Pellworm
Telefon: 04844 - 219 | Web: foer-diek-un-huus.de

20:00–21:35

**KINO: Amrum | FSK 12 | 93 Min**

Eintritt 8€ . ermäßigt 6€ |

www.kino-pellworm.de | Dringend

reservieren: Tel/Text 0175 345 0405 oder

ticket@kino-pellworm.de

Veranstalter: Kino Klub Pellworm e.V.

Ort: Kino im Pellwormer Bürgerhus,

Kaydeich 15a (F7)

Montag, 16. Februar

10:00–10:30

**Wassergymnastik für Erwachsene.**

Weitere Infos siehe Anzeige Pellworm heute

Ort: Pelle Welle, Uthlandestr. 6 (H5)

11:30 bis 12:15

11:30–12:15 Uhr

**Thalasso – Bewegung an der frischen Luft**

Kosten 30,-€/Pers.

Veranstalter: KGZ Pellworm

Ort: Kur- und Gesundheitszentrum,

Uthlandestr. 6 (H5)

15:00–16:00

**Orgelkonzert zu den Biiketagen in der Alten Kirche**

„Feuerwerksmusik“ von Georg Friedrich Händel u.a.m. / Matthias Hoffmann-Borggreffe, Schnitger-Orgel / Eintritt frei, Kollekte den Erhalt der Orgel am Ausgang

Veranstalter: ev. luth. Kirchengemeinde

Ort: Alte Kirche St. Salvator

15:00–16:00

**Gold der Nordsee – Bernsteinschleifen im Nationalpark- Haus auf Pellworm**Erw. 12€, Ki. 11€ | Anmeldungen erforderlich 1 Stunde vor Veranstaltungs-Beginn online unter www.schutzstation-wattenmeer.de oder telefonisch (04844-760).

Veranstalter: Schutzstation

Wattenmeer Pellworm

Ort: Tammensiel 6, Nationalpark-Haus (H5)

17:15–18:45

**Naturkundliche Fackelwanderung zu den Biiketagen**

mit dem Watt- und Inselführer Gerd Clausen.

Für Groß und Klein (ab 0J.). Wir wandern

über den Hafen bis ins Neubaugebiet.

ab15J./6€, Ki. ab 4J./3€, Tel.0152-38218259|

Eine Anmeldung ist erforderlich.

Veranstalter: Gerd Clausen

Ort: Parkplatz PelleWelle, Uthlandes-tr. 6 (H5)

Dienstag, 17. Februar

14:00–16:00

**Offenes Boulespielen für alle**

Pünktliches Erscheinen; festes Schuhwerk erforderlich; Dauer ca. 2 Std. Kugeln vorhanden; Anmeldung nicht erforderlich

Veranstalter: TSV Pellworm

„Krabben-Bouler“, Ort: Bouleanlage, Kaydeich 15a, nahe Minigolf (F7)

14:30–17:00

**Biike Stricktreff**

In geselliger Runde wollen wir unsere

Nadeln klappern lassen. Auch Häkelnadeln

sind natürlich gern gesehen. Anmeldung

erforderlich unter Telefon 0171-5404248

Veranstalter: Moni's kleine Inselstrickerei, Ort: Veranstaltungsort wird kurzfristig bekannt gegeben

15:00–17:00

**Kreativkurs – Aquarell trifft Collage**

TN mit Material 35,-€. Anmeldung unter 0176-99390388

Veranstalter: Karin Gritsch

Ort: Ostertilli 6b, Pellworm (F6)

17:15–18:45

**Naturkundliche Fackelwanderung zu den Biiketagen**

mit dem Watt- und Inselführer Gerd Clausen.

Für Groß und Klein (ab 0J.). Wir wandern

über den Hafen bis ins Neubaugebiet.

ab15J./6€, Ki. ab 4J./3€, Tel.0152-38218259|

Eine Anmeldung ist erforderlich.

Veranstalter: Gerd Clausen, Ort: Parkplatz PelleWelle, Uthlandestr. 6 (H5)

18:00–19:00



Erlebnisbericht: Eine Reise zum Süderoogsand

Anschauliche Präsentation über die Vogelzählung auf dem Süderoogsand | Erw. 4€, Ki. 3€ | Anmeldungen möglich 1 Stunde vor Veranstaltungs-Beginn online unter www.schutzstation-wattenmeer.de oder telefonisch (04844-760).
 Veranstalter: Schutzstation Wattenmeer auf Pellworm
 Ort: Tammensiel 6, Nationalpark-Haus (H5)

13:45–15:15



Inselrundfahrt mit dem Bus über Pellworm

Mit Ausstieg an der Alten Kirche und Hooger Fähre. Erw. 15 € / Ki. 7,50€
 Veranstalter: NPDG mbH
 Ort: Abfahrt: Hafen – Bushaltestelle (H5)

Mittwoch, 18. Februar

13:30–14:15



Thalasso – Bewegung an der frischen Luft

Kosten 30,-€/Pers.
 Veranstalter: KGZ Pellworm
 Ort: Kur- und Gesundheitszentrum, Uthlandestr. 6 (H5)



Große Weinauswahl
Gänz, Köhling, Wageck Insel-Gin

NEU
Fenrglasverleih und Verkauf

Birdwatching

inselnatur.Galerie

Landschaften, Schafe und Vögel

Natur- und Werbefotografie
 Portraits- und Passbilder
 Gemälde, Zeichnungen, Postkarten
 Klangspiele, Duftöle,
 Bücher, Geschenke, Lakritz,
 handgesiedete Seifen, vieles mehr

Mo bis Sa 10-13 Uhr

Tammensiel 31 . www.inselnatur.de
 Sören Lang . Telefon 0177 7444458

LASS DICH VERZAUBERN !

JETZT IM HANDEL
WWW.HALLIGSÜDEROOG.DE

15:00–21:30**Gesellschaftsspieltag und Bastelnachmittag für Groß und Klein**

Von klassischen Brettspielen bis Pokémon-Deck Kämpfe. Bring dein Lieblingsspiel mit – oder spiel einfach mit, was andere dabei haben. Egal ob zu zweit oder in der Gruppe, jung oder alt – hier geht's ums gemeinsame Spielen, Lachen und neue Leute kennenlernen. (Teilnahme jüngerer Kinder in Begleitung.)

Veranstalter: Kur- und Tourismuservice Pellworm, Ort: Bürgerhaus Pellworm, Kaydeich 15a (F7)

15:00–16:00**Leben unter Wasser – Aquarienführung mit Fütterung der Fische**

Erw. 3€, Ki. 2€ | Anmeldungen erforderlich bis 1 Stunde vor Veranstaltungs-Beginn online unter www.schutzstation-wattenmeer.de oder telefonisch (04844-760).

Veranstalter: Schutzstation Wattenmeer Pellworm

Ort: Tammensiel 6, Nationalpark-Haus (H5)

Donnerstag, 19. Februar**12:30–14:00****Was fliegt denn da? – Die Vogelwelt Pellworms mit dem Rad entdecken**

Vogelkundliche Fahrradtour | 8€ Erw., Ki. 5€ | Anmeldungen erforderlich bis 1 Stunde vor Veranstaltungs-Beginn online unter www.schutzstation-wattenmeer.de oder telefonisch (04844-760).

Veranstalter: Schutzstation Wattenmeer auf Pellworm

Ort: Deichaufgang am Leuchtturm (G8)

13:00–17:30**Erstelle dein Visionboard für 2026**

Mit Inspiration und Kreativität das Jahr gestalten. Keine Vorkenntnisse notwendig. 35,-€/Person, max. 5 Personen. Anmeldung und Fragen unter 0176-81918233

Veranstalter: Effi Poche-Nommsen & Danai Krüger

Ort: Klostermitteldeich 10 (C6)

13:45–15:15**Inselrundfahrt mit dem Bus über Pellworm**

Mit Ausstieg an der Alten Kirche und Hooger Fähre. Erw. 15 € / Ki. 7,50€

Veranstalter: NPdG mbH

Ort: Abfahrt: Hafen – Bushaltestelle (H5)

15:00–16:15**Orgelführung an der Arp-Schnitger-Orgel von 1711**

Matthias Hoffmann-Borggreffe zeigt und erklärt die „schönste Orgel des Nordens“ und lässt sie an den Biike-Tagen erklingen. Eintritt frei – Kollekte für den Erhalt der Orgel erbeten

Veranstalter: ev. luth. Kirchengemeinde

Ort: Alte Kirche St. Salvator (B6)

17:00–22:00**Raclette meets Grünkohl**

Das etwas andere Biike-Essen im Warft Café:

Auf kulinarischer Reise zwischen der Schweizer Grenze und Pellworm. Anmeldung erforderlich über info@warftcafe.de

Ort: Warft-Café, Hooger Fähre 3 (C4)

17:00–18:00**Lesung mit Songs im Atelier am Tilli**

Texte und Lyrik Inselfagebuch.

Musik: Nilsson. Anmeldung unter 0176-99390388

Veranstalter: Karin Gritsch

Ort: Ostertilli 6b, Pellworm (F6)

19:00–22:30**Öffentlicher Preisskat**

Enduhrzeit variabel

Veranstalter: Pellwormer Skatspieler

Ort: Feuerwehrhaus, Waldhusen 3a (E5)

19:30–23:00**Lotto**

Fahrdienst Anmeldung bei Dörte Koch unter Tel. 1363 (AB)

Veranstalter: Sozialverband

Ortsverein Pellworm

Ort: Unter den Linden, Westertilli 23 (F7)



Appartementvermittlung
& Reinigungsservice

Gesa Backsen

Tel: 04844 - 990925

www.nordseeurlaub-insel-pellworm.de



Weihnachtshaus Husum

Museum Historischer Laden

Sammlung Alix Paulsen

ab 14.02.26 14–17 Uhr

ab 14.03.26 11–17 Uhr

geöffnet



25813 Husum | Westerende 46 | Telefon 0 48 41 – 6 68 59 08 und 8 35 20

www.weihnachtshaus.info

Kleine Schäferei

ALTE KIRCHE 7, PELLWORM
TEL. 0 48 44/5 30

IN UNSEREM HOFLADEN
REGIONAL EINKAUFEN:

BIO-LAMMFLEISCH
FEINE WOLLPRODUKTE
SCHAFFELLE

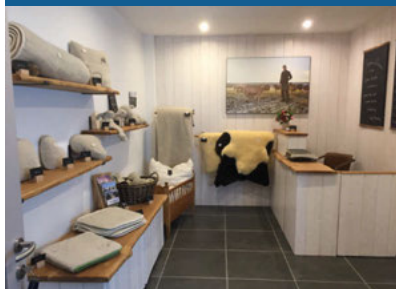

ONLINE-SHOP:
WWW.KLEINE-SCHAEFEREI.DE

Freitag, 20. Februar

10:00–10:30



Wassergymnastik für Erwachsene

Weitere Infos siehe Anzeige Pellworm heute
Ort: *Pelle Welle, Uthlandestr. 6 (H5)*

13:45–15:15



Inselrundfahrt mit dem Bus über Pellworm

Mit Ausstieg an der Alten Kirche und Hooger Fähre. Erw. 15 €/Ki. 7,50€
Veranstalter: *NPDG mbH*
Ort: *Abfahrt: Hafen – Bushaltestelle (H5)*

14:30–16:00



Lämmer kicken auf dem Appelhof

Die ersten Lämmer sind da und können im Stall besucht werden. Eintritt frei, Spende erbeten.
Veranstalter: *Kur- und Tourismusservice Pellworm*
Ort: *Appelhof, Schulstr. 9 (F5)*

15:00–17:30



Biike: Altes loslassen – Neues willkommen heißen

Meditationen und Rituale.
Keine Vorkenntnisse notwendig. 18,-€/Termin, max. 10 Personen. Fragen und Anmeldung unter 0176-81918233
Veranstalter: *Danai Krüger*
Ort: *Klostermitteldeich 10 (C6)*

15:00–16:00



Gold der Nordsee – Bernsteinschleifen im Nationalpark-Haus auf Pellworm

Erw. 12€, Ki. 11€ | Anmeldungen erforderlich 1 Stunde vor Veranstaltungs-Beginn online unter www.schutzstation-wattenmeer.de oder telefonisch (04844-760).
Veranstalter: *Schutzstation Wattenmeer Pellworm*
Ort: *Tammensiel 6, Nationalpark-Haus (H5)*

15:00–16:00



Schnupperstunde rückengerechtes Schwimmen für jedes Alter

Rückenschwimmen gilt als gesündester Schwimmstil, denn Muskeln und Gelenke werden dabei am wenigsten belastet. Unter fachlicher Anleitung können Sie Ihre Rückenschwimmtechnik verbessern oder neu erlernen, um Rückenbeschwerden und Nackenverspannungen vorzubeugen und zu lindern.
Tel. Anmeldung erbeten unter 04844-18933
Ort: *Pelle Welle, Uthlandestr. 6 (H5/6)*

17:00–22:00



Raclette meets Grünkohl

Das etwas andere Biike-Essen im Warft Café: Auf kulinarischer Reise zwischen der Schweizer Grenze und Pellworm. Anmeldung erforderlich über info@warftcafe.de
Ort: *Warft-Café, Hooger Fähre 3 (C4)*

17:15–18:15



Kiek vom Deich – Pellworm im Sonnenuntergang

Kulturhistorischer Abendspaziergang | Erw. 8€, Ki. 5€ | Anmeldungen erforderlich bis 1 Stunde vor Veranstaltungs-Beginn online unter www.schutzstation-wattenmeer.de oder telefonisch (04844-760).
Veranstalter: *Schutzstation Wattenmeer Pellworm*
Ort: *Badestelle Alte Kirche (B6)*

17:30–20:00



Gaugans-Essen vor und nach dem Theaterstück

für 17:30 Uhr, 18:00 Uhr oder 20:00 Uhr, Reservierung erbeten unter 04844-275 oder 04844-7894100.
Veranstalter: *Restaurant „Zur Alten Kirche“* Ort: *Alte Kirche 1 (B6)*

18:30–21:30



Plattdeutsche Theateraufführung „Lögen hebbt kotte Been“

der Pellwormer Theaterspeeler vom Fresenverein. Eintritt 9€/Erw., 6€/Ki. Eine zweite Aufführung findet um 20:00 Uhr statt. Kartenvorverkauf im Restaurant „Zur Alten Kirche“ unter 04844-275
Veranstalter: *Theaterspeeler vom Fresenverein Pellworm*
Ort: *Alte Kirche 1 (B6)*

WATTENMEERHAUS PELLWORM



Cafe - Back-Shop - Bistro - Camping

Öffnungszeiten:

Di.-Sa. ab 11.00 Uhr, So. ab 8.00 Uhr,
Brötchenverkauf sonn- und feiertags
ab 8.00 Uhr

Klostermitteldeich 14 · Inselkarte (B6)



De Bloomenstuv

Blumen, Pflanzen, Pellwormer Rosen
Hochzeits- und Trauerfloristik

Dekoartikel, Schafmilchseife, Wolle in vielen Qualitäten
Handarbeitszubehör & Handgemachtes

Partnerfiliale der Deutschen Post

Thomas Trögel e.K.
Südermitteldeich 10
04844-990692
www.debloomenstuv.de

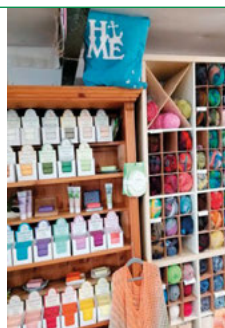

FERIENHAUS-KU.DE



Das Ferienhaus ku. bietet drei moderne und kunstvoll eingerichtete Ferienwohnungen mit Garten für alle, die eine Auszeit suchen.

Im Hof befindet sich die Galerie ku. – ein Ort für Kunst, Begegnung und Austausch, offen für alle. In wechselnden Ausstellungen sind Gemälde, Zeichnungen, Skulpturen und handgefertigte Werke zu sehen.

Pellwormer Kunstpostkarten, Originalgemälde und Kunstdrucke laden zum Mitnehmen, Verschenken oder Erinnern ein.

Öffnungszeiten Galerie ku.

Bilketage · 15.-21.02.2026
Mo.–Fr. 10–12 Uhr & 15–16:30 Uhr
Sa. 10–12 Uhr
Weitere Termine nach Vereinbarung.

INFOS ONLINE



ku.

Ferienhaus & Galerie ku.
Ostersiel 33 · 25849 Pellworm · H6
www.ferienhaus-ku.de

20:00–21:30**Schifffahrt im Nordfriesischen Wattenmeer**

André Konietzko. Die Geschichte der Schifffahrt im Nordfriesischen Wattenmeer im Laufe des 20. Jhs. Eintritt 5 €
Veranstalter: Ortskulturring Pellworm
Ort: HNP-Schule, Schulstr. 11 (E5)

Samstag, 21. Februar**08:30–10:30****Kleine Wattwanderung**

Halbe Strecke Richtung Süderoog mit zahlreichen Erläuterungen. Ca. 6 km, 5€/Erw. + 1€/Ki. (bis 14 Jahre).
 Keine Anmeldung erforderlich.
Veranstalter: Knud Knudsen, Ort: Abgangsstelle Süderoog WW4 (C8)

10:00–11:00**Pirat Pelles Schatzsuche – Ein Watterlebnis für Kinder**

Geführte Wattexkursion für Familien und Kinder ab 4 Jahren | Erw. 8€, Ki. 4€ | Anmeldungen erforderlich bis 1 Stunde vor Veranstaltungs-Beginn online unter www.schutzstation-wattenmeer.de oder telefonisch (04844-760).
Veranstalter: Schutzstation Wattenmeer auf Pellworm, Ort: Deichaufgang am Leuchtturm (G8)

13:45–15:15**Inselrundfahrt mit dem Bus über Pellworm**

Mit Ausstieg an der Alten Kirche und Hooger Fähre. Erw. 15 € / Ki. 7,50€
Veranstalter: NPDG mbH, Ort: Abfahrt: Hafen – Bushaltestelle (H5)

15:00–16:00**Leben unter Wasser – Aquarienführung mit Fütterung der Fische**

Erw. 3€, Ki. 2€ | Anmeldungen erforderlich bis 1 Stunde vor Veranstaltungs-Beginn online unter www.schutzstation-wattenmeer.de oder telefonisch (04844-760).
Veranstalter: Schutzstation Wattenmeer Pellworm, Ort: Tammensiel 6, Nationalpark-Haus (H5)

18:00–01:00**Traditionelles Biikebrennen**

mit Feuerrede – danach wird die Biike angezündet. Für das leibliche Wohl ist gesorgt. Anschließend folgt eine Biikeparty mit Musik vom Plattenteller.
Veranstalter: Kur- und Tourismus-service Pellworm
Ort: Parkplatz am Leuchtturm (G8)

18:30–20:00**Leckeres Grünkohllessen**

Heute gibt es wieder traditionell Grünkohl!! Beginn ab 18:30 Uhr. Um Anmeldung wird gebeten unter 04844-399
Veranstalter: Unter den Linden
Ort: Westertilli 23 (F7)

Sonntag, 22. Februar**10:15–11:45****Das Leben zwischen Muscheln und Krebsen – Wattexkursion am Pellwormer Leuchtturm**

Geführte Wattexkursion ab 8 Jahren | Erw. 8€, Ki. 5€ | Anmeldungen erforderlich bis 1 Stunde vor Veranstaltungs-Beginn online unter www.schutzstation-wattenmeer.de oder telefonisch (04844-760).
Veranstalter: Schutzstation Wattenmeer auf Pellworm
Ort: Deichaufgang am Leuchtturm (G8)

11:00–13:00**„Früh-Shoppen“**

Shopping am Sonntag. Mit dabei: e-Claire-s Patisserie & Kaffee Lasse
Veranstalter: Wandelbar „Möbel- u. Raumgestaltung“
Ort: Tammensiel 21–23 (H5)

11:00–13:00**„Früh-Shoppen“**

Shopping am Sonntag. Mit dabei: e-Claire-s Patisserie & Kaffee Lasse
Veranstalter: För Diek un Huus
Ort: Tammensiel 21–24 (H5)

Name/Anschrift/Vorwahl: 04844 Lage im Planquadrat	Öffnungszeiten (Aktuelle Öffnungs- zeiten s. a. Aushang)	Ruhetag
Anticus, Café & Teestube Nordermitteldeich 61 (EF3) Tel. 990 51 64	Winterpause	
Arno's Hafen-Pub Pellworm Tammensiel 4 (H5), Tel. 12 09 u. 01 71/9 37 13 11 Anzeige S. 35	Bis zum 10. Februar geschlossen Ab dem 11. Februar täglich von 18.00 bis 20.00 Uhr warme Küche	Montag und Dienstag
Bäckerei-Café-Cornilsen Tammensiel 25 (H5) Tel. 2 26	Mo–Fr: 6.30–17.00 Uhr Sa 6.30–11.00 Uhr Urlaub vom 02.02.–17.02.2026 sowie vom 02.03.–14.03.2026	Sonntags & Feiertags
Billiardcafé u. Bistro „Die Schwarze 8“ Rungholtweg 2 (H5), Tel. 789 96 86	siehe wöchentlichen Gastro-Aushang	
Bistro MeerLand Kaydeich 17 (F8) Tel. 04844/990 90 21	Ab 20.02. Do.–Mo. von 18–19 Uhr, 06.03 bis zum 22.03 Betriebsferien, danach Öffnungszeiten wie oben	
Bütti's Schlemmerecke Nordermitteldeich 38 (F4) Tel. 0170/4132776	Montag–Donnerstag geschlossen, Fr., Sa. geöffnet von 16.00–20.00 Uhr und So. von 10.00–20.00 Uhr. Siehe Aushang	
Café Hotel Landhaus Leuchtf Feuer Süderkoogweg 10 (G8) Tel. 990 73 53	Siehe Gastro-Wochenplan	
Cafe Platz 14 / Bistro im Wattenmeer- haus Pellworm , Klostermitteldeich 14 (B6) Tel. 0151/54 27 89 26 Anzeige S. 23	Di.–Sa. ab 11.00 Uhr, So. ab 8.00 Uhr, Brötchenverkauf sonn- und feiertags ab 8.00 Uhr	
Frische Brise Edeka Parkplatz (H5) Tel. 01 52/24 85 56 06	Siehe Gastroplan!	
Gasthaus Hooger Fähre Hooger Fähre 5 (B4) Tel. 99 23 23	Am 21.02. Grünkohlessen nur auf Anmeldung! Ansonsten: Siehe Gastro-Wochenplan	
Hafenbüdchen Raucher kneipe Tel. 01 62/6 85 57 37	Mo. bis Do. ab 17.00 Uhr, an Feiertagen geschlossen	Freitag, Samstag, Sonntag
Hotel Kiek Ut Hooger Fähre 6 (C4) Tel. 90 90	Schlemmerfrühstück Mo.–So. ab 8.00 Uhr Bitte telefonisch reservieren.	
• ÄNDERUNGEN FINDEN SIE AUF DEM WÖCHENTLICHEN GASTRO-AUSHANG •		



Treffpunkte Wattwanderungen

WW2 Abgangsstelle Hörn E3

WW4 Abgangsstelle Süderoog C 8

WW6 Abgangsstelle Leuchtturm G 8



Name/Anschrift/Vorwahl: 04844 Lage im Planquadrat	Öffnungszeiten (Aktuelle Öffnungs- zeiten s. a. Aushang)	Ruhetag
Hotel MeerLand Kaydeich 17 (F8) Tel. 9 90 90 20	Ab dem 20.2 geöffnet: Tögl. ab 21.2 Frühstücksbuffet 8–10 Uhr nach Anmeldung, 06.03 bis 22.03 Betriebsfe- rien, danach Öffnungszeiten wie oben	
Inselbistro Wattwurm Nordermitteldeich 40 (F4) Tel. 04844 9906015	siehe Homepage, Facebook und Maps(Google)	
Inseleis Pellworm Eisbus Tel. 0177 / 2 64 75 97	Winterpause	
KaffeeLasse – mobile Rösterei und Espresso Bar Tel. 0160 / 91 46 87 05	www.kaffeelasse.de	
Kaygolf Minigolf & Imbiss Kaydeich 15a (F7) Tel. 01525/81 35 723	11.00–21.00 Uhr Küche. Getränke Open End	Montag
Lighthouse Inn – Fisch, Rum u. mehr ... Süderkoogweg 10a (G8) Tel. 0170/509 26 30	Winterpause – bis zum Biikebrennen	Montag bis Mittwoch
Ponyhof Osterschütting 11 (D7) Tel. 4 14	Täglich ab 17.45 geöffnet, bitte reservieren	Sonntag und Montag
Restaurant De Spieskommer Uthlandestraße 6 (H5) Tel. 12 11	Geöffnet ab 14.März 11.00–13.30 Uhr, 17.00–20.00 Uhr	Dienstag
Restaurant „Zur Alten Kirche“ Alte Kirche 1 (B6) Tel. 2 75	14.00–17.00 Uhr (Kaffee & Kuchen) 17.00–20.00 Uhr (Abendkarte)	Sonntag
Solar Café In de See 1a (G5), Tel. 7 11 90 14	So., 29.03.–Di. 31.03.26 täglich von 11–14.30 Uhr geöffnet	Freitag und Samstag
Strand-Café Tammwarft 10 (B7), Tel. 1 52 99 60	Öffnungszeiten gemäß Aushang	
Warft-Café Hooger Fähre 3 (C4) Tel. 2 54 00 60	19. u. 20.02.26 ab 17 Uhr: „Raclette meets Grünkohl“, nur mit Anmeldung info@warftcafe.de . – ansonsten siehe Wochenplan	
„Watt-Rock-Café“ Restaurant, Musik & Kultur Tammensiel 31 (H5), Tel. 7 89 97 29	Siehe wöchentl. Gastroaushang	Dienstag und Mittwoch
• ÄNDERUNGEN FINDEN SIE AUF DEM WÖCHENTLICHEN GASTRO-AUSHANG •		

A photograph of two people from the waist down, holding hands. They are wearing blue sweaters with a yellow and blue geometric pattern on the sleeves. The person on the left is wearing blue jeans with a tear, and the person on the right is wearing blue and white checkered pants. The background is a bright, hazy outdoor setting.

Gemeinsamkeit ist unsere Stärke

DeichStall

Westerschütting 12 25849 Pellworm

DeichStallKonzerte

Termine | Veranstaltungsinfos
www.reetpoet.com

Öffnungszeiten unter: mobil 0178 - 2376165 | www.tinekken.com

TinekkenStore

Kollektion TIDE 20.1.25

exklusiv: 

Montag, 23. Februar

10:00–10:30



Wassergymnastik für Erwachsene.

Weitere Infos siehe Anzeige Pellworm heute
Ort: Pelle Welle, Uthlandestr. 6 (H5)

Dienstag, 24. Februar

11:15–12:45



Das Leben zwischen Muscheln und Krebsen – Wattexkursion am Pellwormer Leuchtturm

Geführte Wattexkursion ab 8 Jahren | Erw. 8€, Ki. 5€ | Anmeldungen erforderlich bis 1 Stunde vor Veranstaltungs-Beginn online unter www.schutzstation-wattenmeer.de oder telefonisch (04844-760).
Veranstalter: Schutzstation Wattenmeer auf Pellworm
Ort: Deichaufgang am Leuchtturm (G8)

14:00–16:00



Offenes Boulespielen für alle

Pünktliches Erscheinen; festes Schuhwerk erforderlich; Dauer ca. 2 Std. Kugeln vorhanden; Anmeldung nicht erforderlich
Veranstalter: TSV Pellworm
„Krabben-Bouler“
Ort: Bouleanlage, Kaydeich 15a, nahe Minigolf (F7)

16:30–17:30



Offene Meditationsgruppe

Gemeinsames Meditieren und inspirierender Austausch. Keine Vorkenntnisse notwendig. 8,-€/TeilnehmerIn, max. 8 TN. Fragen und Anmeldung unter 0176-81918233
Veranstalter: Danai Krüger
Ort: Klostermitteldeich 10 (C6)

18:00–19:00



Vortrag: Die Nordsee im Wandel

Anschauliche Präsentation zum Thema Klimawandel mit Schwerpunkt Wattenmeer | Erw. 4€, Ki. 3€ | Anmeldungen möglich bis 1 Stunde vor Veranstaltungs-Beginn online unter www.schutzstation-wattenmeer.de oder telefonisch (04844-760).

Veranstalter: Schutzstation Wattenmeer auf Pellworm
Ort: Tammensiel 6, Nationalpark-Haus (H5)

Mittwoch, 25. Februar

10:45–12:45



Kleine Wattwanderung

Halbe Strecke Richtung Süderoog mit zahlreichen Erläuterungen. Ca. 6 km, 5€/Erw. + 1€/Ki. (bis 14 Jahre).
Keine Anmeldung erforderlich.
Veranstalter: Knud Knudsen
Ort: Abgangsstelle Süderoog WW4 (C8)

15:00–16:00



Gold der Nordsee – Bernsteinschleifen im Nationalpark- Haus auf Pellworm

Erw. 12€, Ki. 11€ | Anmeldungen erforderlich 1 Stunde vor Veranstaltungs-Beginn online unter www.schutzstation-wattenmeer.de oder telefonisch (04844-760).
Veranstalter: Schutzstation Wattenmeer Pellworm
Ort: Tammensiel 6, Nationalpark-Haus (H5)

Donnerstag, 26. Februar

17:30–18:30



Kiek vom Deich – Pellworm im Sonnenuntergang

Kulturhistorischer Abendspaziergang | Erw. 8€, Ki. 5€ | Anmeldungen erforderlich bis 1 Stunde vor Veranstaltungs-Beginn online unter www.schutzstation-wattenmeer.de oder telefonisch (04844-760).
Veranstalter: Schutzstation Wattenmeer Pellworm
Ort: Badestelle Alte Kirche (B6)

Freitag, 27. Februar

08:00–13:00



Kleiner Wochenmarkt am Hafen

Veranstalter: Kooperation der Anbieter
Ort: Am Hafen Pellworm (H5)

10:00–10:30

**Wassergymnastik für Erwachsene.**

Weitere Infos siehe Anzeige Pellworm heute
Ort: Pelle Welle, Uthlandestr. 6 (H5)

15:00–16:00

**Leben unter Wasser – Aquarienführung mit Fütterung der Fische**

Erw. 3€, Ki. 2€ | Anmeldungen erforderlich bis 1 Stunde vor Veranstaltungs-Beginn online unter www.schutzstation-wattenmeer.de oder telefonisch (04844-760).

Veranstalter: Schutzstation Wattenmeer Pellworm

Ort: Tammensiel 6, Nationalpark-Haus (H5)

16:00–17:00

**Gottesdienst – DRK Pflegestation „Haus Helma“**

Pastorin Catherine Heckert

Veranstalter: ev. luth. Kirchengemeinde

Ort: Königswiese 10 (H6)

Jetzt im Tammensiel

Wandelbar
Wohn- und Essensgestaltung

Kreidefarbe, Möbel, Möbelknöpfe, Deko, Textilwaren, Grußkarten, Geschenke, Lampen, uvm...

Farbberatung & Konzepterstellung

Tina Zell, Lilienronweg 15, 25849 Pellworm

LIGHTHOUSE INN
PELLWORM
since 2021
CURRY, FISCH & MEER

LIGHTHOUSE INN
Imbiss mit großem Biergarten
Direkt am Hauptstrand & Leuchtturm

Öffnungszeiten: Mo.–Mi. Ruhetage
Do.– Sa. 12–19 Uhr
Sonntag Frühschoppen 11–14 Uhr

Süderkoogweg 10 a, 25849 Pellworm
Tel. 0170-509 26 30

ATELIER MARTIN PETERSEN

Skulpturengarten
Mo., Mi., Fr. 11–12.30 Uhr

Nordermitteldeich 49 (F3)
www.ferienwohnung-insel-pellworm.de

19:00–20:00

**Andacht zum Wochenende –
Neue Kirche St. Crucis**

Pastor i.R. Markus Heckert

Veranstalter: ev. luth. Kirchen-
gemeinde

Ort: Liliencronweg 10 (F6)

20:00–22:20

**KINO: Ach, diese Lücke, diese
entsetzliche Lücke | FSK 6 | 136 Min**

Eintritt 8€ . ermäßigt 6€ |

www.kino-pellworm.de | Dringend

reservieren: Tel/Text 0175 345 0405 oder

ticket@kino-pellworm.de

Veranstalter: Kino Klub Pellworm e.V.

Ort: Kino im Pellwormer Bürgerhus,
Kaydeich 15a (F7)**Samstag, 28. Februar**

15:00–16:00

**Gold der Nordsee – Bernsteinschleifen
im Nationalpark- Haus auf Pellworm**Erw. 12€, Ki. 11€ | Anmeldungen erforder-
lich 1 Stunde vor Veranstaltungs-Beginnonline unter www.schutzstation-
wattenmeer.de oder telefonisch
(04844-760).Veranstalter: Schutzstation
Wattenmeer PellwormOrt: Tammensiel 6, National-
park-Haus (H5)

17:00–18:45

**KINO: Ein Kuchen für den Präsidenten |
FSK 6 | 105 Min**

Eintritt 8€ . ermäßigt 6€ |

www.kino-pellworm.de | Dringend

reservieren: Tel/Text 0175 345 0405 oder
ticket@kino-pellworm.de

Veranstalter: Kino Klub Pellworm e.V.

Ort: Kino im Pellwormer Bürgerhus,
Kaydeich 15a (F7)

20:00–22:15

**KINO: The Housemaid – Wenn sie wüsste |
FSK 16 | 132 Min**

Eintritt 8€ . ermäßigt 6€ |

www.kino-pellworm.de | Dringend

reservieren: Tel/Text 0175 345 0405 oder
ticket@kino-pellworm.de

Veranstalter: Kino Klub Pellworm e.V.

Ort: Kino im Pellwormer Bürgerhus,
Kaydeich 15a (F7)**Sonntag, 1. März**

10:00–11:00

**Gottesdienst – Neue Kirche St. Crucis**

mit Abendmahl und Kindergottesdienst.

Pastorin Catherine Heckert

Veranstalter: ev. luth. Kirchen-
gemeinde, Ort: Liliencronweg 10 (F6)

10:00–11:30

**Was fliegt denn da? – Die Vogelwelt
Pellworms mit dem Rad entdecken**

Vogelkundliche Fahrradtour | 8€ Erw., Ki. 5€

| Anmeldungen erforderlich bis 1 Stunde vor
Veranstaltungs-Beginn online unter www.schutzstation-wattenmeer.de oder
telefonisch (04844-760).Veranstalter: Schutzstation Watten-
meer auf Pellworm, Ort: Deichauf-
gang am Leuchtturm (G8)

14:30–16:15

**KINO: Die drei ??? – Toteninsel | FSK 6 |
104 Min**

Eintritt 8€ . ermäßigt 6€ |

www.kino-pellworm.de | Dringend

reservieren: Tel/Text 0175 345 0405 oder
ticket@kino-pellworm.de

Veranstalter: Kino Klub Pellworm e.V.

Ort: Kino im Pellwormer Bürgerhus,
Kaydeich 15a (F7)

17:00–19:05

**KINO: Hamnet | FSK 12 | 125 Min**

Eintritt 8€ . ermäßigt 6€ |

www.kino-pellworm.de | Dringend

reservieren: Tel/Text 0175 345 0405 oder
ticket@kino-pellworm.de

Veranstalter: Kino Klub Pellworm e.V.

Ort: Kino im Pellwormer Bürgerhus,
Kaydeich 15a (F7)

20:00–21:40

**KINO: Bon Voyage – Bis hierher und noch weiter | FSK 12 | 97 Min**

Eintritt 8€ . ermäßigt 6€ |

www.kino-pellworm.de | Dringend

reservieren: Tel/Text 0175 345 0405 oder

ticket@kino-pellworm.de

Veranstalter: Kino Klub Pellworm e.V.

Ort: Kino im Pellwormer Bürgerhus,
Kaydeich 15a (F7)**Montag, 2. März**

10:00–10:30

**Wassergymnastik für Erwachsene.**Weitere Infos siehe Anzeige Pellworm heute
Ort: Pelle Welle, Uthlandestr. 6 (H5)

15:00–16:00

**Gold der Nordsee – Bernsteinschleifen im Nationalpark- Haus auf Pellworm**

Erw. 12€, Ki. 11€ | Anmeldungen erforder-

lich 1 Stunde vor Veranstaltungs-Beginn

online unter www.schutzstation-wattenmeer.de

oder telefonisch (04844-760).

Veranstalter: Schutzstation Watten-
meer Pellworm, Ort: Tammensiel 6,
Nationalpark-Haus (H5)**Dienstag, 3. März**

14:00–16:00

**Offenes Boulespielen für alle**Pünktliches Erscheinen; festes Schuhwerk
erforderlich; Dauer ca. 2 Std. Kugeln vorhan-

den; Anmeldung nicht erforderlich

Veranstalter: TSV Pellworm

„Krabben-Bouler“, Ort: Bouleanlage,
Kaydeich 15a, nahe Minigolf (F7)

17:45–18:15

**Kiek vom Deich – Pellworm im Sonnenuntergang**

Kulturhistorischer Abendspaziergang | Erw.

8€, Ki. 5€ | Anmeldungen erforderlich bis

1 Stunde vor Veranstaltungs-Beginn online

unter www.schutzstation-wattenmeer.de

oder telefonisch (04844-760).

Veranstalter: Schutzstation Watten-
meer Pellworm, Ort: Badestelle Alte
Kirche (B6)**PELLWORMER
TÖPFEREI
UND
KUNSTHANDWERKSLÄDEN**Wir freuen uns
auf Ihren Besuch!

Liliencronweg 28 Tel. 04844 1588

**Kino Klub
Pellworm**
[FILM · ERLEBEN]**Februar/März '26** alle Trailer:

Fr 27.2.26 . 20 Uhr | Lounge 19.30 Uhr

Ach, diese Lücke, diese entsetzliche Lücke
FSK 6 . 136 Min | Studentenwohnung bei den Großeltern

Sa 28.2.26 . 17 Uhr

Ein Kuchen für den Präsidenten

FSK 6 . 105 Min | Junge Bäckerin im iran. Marschland



Sa 28.2.26 . 20 Uhr | Lounge 19.30 Uhr

The Housemaid – Wenn sie wüsste
FSK 16 . 132 Min | Suspense mit Sidney Sweeney

So 1.3.26 . 14.30 Uhr

Die Drei ??? – Toteninsel

FSK 6 . 104 Min | Die jungen Detektive auf Expedition



So 1.3.26 . 17 Uhr

Hamnet

Poetische Legende um Shakespeares Frau | FSK 12 . 125 Min

So 1.3.26 . 20 Uhr | Lounge 19.30 Uhr

Bon Voyage – Bis hierher und noch weiter

FSK 12 . 97 Min | Familientrip mit Womo, Pfleger & 1 Lüge

Kino im Pellwormer Bürgerhus . Kaydeich 15a . Pellworm
Eintritt € 8.- . ermäßigt € 6.- | www.kino-pellworm.de
Reservierung 0175 345 0405 . ticket@kino-pellworm.de
Änderungen vorbehalten! | Per Text reservieren! >>>

Donnerstag, 5. März

13:00–14:30



Was fliegt denn da? – Die Vogelwelt Pellworms mit dem Rad entdecken

Vogelkundliche Fahrradtour | 8€ Erw., Ki. 5€ | Anmeldungen erforderlich bis 1 Stunde vor Veranstaltungs-Beginn online unter www.schutzstation-wattenmeer.de oder telefonisch (04844-760).

Veranstalter: Schutzstation

Wattenmeer Pellworm,

Ort: Deichaufgang am Leuchtturm (G8)

18:00–19:00



Erlebnisbericht: Eine Reise zum Süderoogsand

Anschauliche Präsentation über die Vogelzählung auf dem Süderoogsand | Erw. 4€, Ki. 3€ | Anmeldungen möglich 1 Stunde vor Veranstaltungs-Beginn online unter www.schutzstation-wattenmeer.de oder telefonisch (04844-760).

Veranstalter: Schutzstation Wattenmeer Pellworm

Ort: Tammensiel 6, Nationalpark-Haus (H5)

19:00–22:30



Öffentlicher Preisskat

Enduhrzeit variabel

Veranstalter: Pellwormer Skatspieler

Ort: Feuerwehrhaus, Waldhusen 3a (E5)

Freitag, 6. März

10:00–10:30



Wassergymnastik für Erwachsene.

Weitere Infos siehe Anzeige Pellworm heute

Ort: Pelle Welle, Uthlandestr. 6 (H5)

15:00–16:00



Gold der Nordsee – Bernsteinschleifen im Nationalpark- Haus auf Pellworm

Erw. 12€, Ki. 11€ | Anmeldungen erforderlich 1 Stunde vor Veranstaltungs-Beginn online unter www.schutzstation-wattenmeer.de oder telefonisch (04844-760).

Veranstalter: Schutzstation

Wattenmeer Pellworm

Ort: Tammensiel 6, Nationalpark-Haus (H5)

18:00–19:00



Weltgebetstag aus Nigeria im Momme-Nissen-Haus

Veranstalter: ev. luth. Kirchengemeinde

Ort: Bupheverweg 1 (G3)

Samstag, 7. März

09:45–10:45



Pirat Pelles Schatzsuche – Ein Watterlebnis für Kinder

Geführte Wattexkursion für Familien und Kinder ab 4 Jahren | Erw. 8€, Ki. 4€ | Anmeldungen erforderlich bis 1 Stunde vor Veranstaltungs-Beginn online unter www.schutzstation-wattenmeer.de oder telefonisch (04844-760).

Veranstalter: Schutzstation

Wattenmeer Pellworm

Ort: Deichaufgang am Leuchtturm (G8)

15:00–16:00



Leben unter Wasser – Aquarienführung mit Fütterung der Fische

Erw. 3€, Ki. 2€ | Anmeldungen erforderlich bis 1 Stunde vor Veranstaltungs-Beginn online unter www.schutzstation-wattenmeer.de oder telefonisch (04844-760).

Veranstalter: Schutzstation Wattenmeer Pellworm

Ort: Tammensiel 6, Nationalpark-Haus (H5)



**20. bis 22. Februar,
extra Muschelkarte!**

Bis zum 10. Februar geschlossen

**Ab dem 11. Februar täglich von 18:00 bis
20:00 Uhr warme Küche, Mo. u. Di. Ruhetag**

Reservierungen möglich unter: Tel.: 04844 1209 / 0171 9371311



HOLZWÜRMCHEN



Tee & Teeproben

Geschenke

Näharbeiten

Holzspielzeug

Kreativwerkstatt

Adventsmarkt

**... und ganz
viel mehr!**

Online-Shop:

www.holzwuermchen.de
Familie Ohrt

Schardeich 1, 25849 Pellworm
Tel: 04844-652

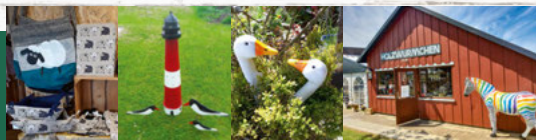

Sonntag, 8. März

10:00–11:30



Das Leben zwischen Muscheln und Krebsen – Wattexkursion am Pellwormer Leuchtturm

Geführte Wattexkursion ab 8 Jahren | Erw. 8€, Ki. 5€ | Anmeldungen erforderlich bis 1 Stunde vor Veranstaltungs-Beginn online unter www.schutzstation-wattenmeer.de oder telefonisch (04844-760).

Veranstalter: Schutzstation Wattenmeer Pellworm, Ort: Deichaufgang am Leuchtturm (G8)

10:00–12:00



Festgottesdienst zum 400. Geburtstag des Chronisten Anton Heimreich in der Neuen Kirche St. Crucis

Pastorin C. Heckert/Pastor i.R. M. Heckert. Im Anschluss Kaffee, Kuchen u. traditionelles herzhafte Essen mit Rahmenprogramm im Anton Heimreich Haus. u.a. Vortrag von Pastor Manfred Adam über das Leben und Wirken von Anton Heimreich, Diashow, Bücherflohmarkt und Werke zur Geschichte Pellworms zugunsten des Anton Heimreich Haus, u.v.m.
Veranstalter: ev. luth. Kirchengemeinde, Ort: Liliencronweg 10 (F6)

17:00–18:00



Festliches Orgelkonzert zum 400. Geburtstag des Chronisten Anton Heimreich in der Alten Kirche an der Arp Schnitger Orgel

mit Musik aus der Zeit Anton Heimreichs und Arp Schnitger.
Veranstalter: ev. luth. Kirchengemeinde Ort: Alte Kirche St. Salvator (B6)

18:00–19:00



Kiek vom Deich – Pellworm im Sonnenuntergang

Kulturhistorischer Abendspaziergang | Erw. 8€, Ki. 5€ | Anmeldungen erforderlich bis 1 Stunde vor Veranstaltungs-Beginn online unter www.schutzstation-wattenmeer.de oder telefonisch (04844-760).
Veranstalter: Schutzstation Wattenmeer Pellworm Ort: Badestelle Alte Kirche (B6)

Montag, 9. März

10:00–10:30



Wassergymnastik für Erwachsene.

Weitere Infos siehe Anzeige Pellworm heute
Ort: Pelle Welle, Uthlandestr. 6 (H5)

15:00–16:00



Leben unter Wasser – Aquarienführung mit Fütterung der Fische

Erw. 3€, Ki. 2€ | Anmeldungen erforderlich bis 1 Stunde vor Veranstaltungs-Beginn online unter www.schutzstation-wattenmeer.de oder telefonisch (04844-760).
Veranstalter: Schutzstation Wattenmeer Pellworm Ort: Tammensiel 6, Nationalpark-Haus (H5)

Dienstag, 10. März

11:00–12:00



Pirat Pelles Schatzsuche – Ein Watterlebnis für Kinder

Geführte Wattexkursion für Familien und Kinder ab 4 Jahren | Erw. 8€, Ki. 4€ | Anmeldungen erforderlich bis 1 Stunde vor Veranstaltungs-Beginn online unter www.schutzstation-wattenmeer.de oder telefonisch (04844-760).
Veranstalter: Schutzstation Wattenmeer Pellworm, Ort: Deichaufgang am Leuchtturm (G8)

14:00–16:00



Offenes Boulespielen für alle

Pünktliches Erscheinen; festes Schuhwerk erforderlich; Dauer ca. 2 Std. Kugeln vorhanden; Anmeldung nicht erforderlich
Veranstalter: TSV Pellworm „Krabben-Bouler“, Ort: Bouleanlage, Kaydeich 15a, nahe Minigolf (F7)

16:30–17:30



Offene Meditationsgruppe

Gemeinsames Meditieren und inspirierender Austausch. Keine Vorkenntnisse notwendig. 8,-€/TeilnehmerIn, max. 8 TN. Fragen und Anmeldung unter 0176-81918233
Veranstalter: Danai Krüger Ort: Klostermitteldeich 10 (C6)

Mittwoch, 11. März**10:00–12:00****Kleine Wattwanderung**

Halbe Strecke Richtung Süderoog mit zahlreichen Erläuterungen. Ca. 6 km, 5€/Erw. + 1€/Ki. (bis 14 Jahre).

Keine Anmeldung erforderlich.

Veranstalter: Knud Knudsen

Ort: Abgangsstelle Süderoog WW4 (C8)

15:00–16:00**Gold der Nordsee – Bernsteinschleifen im Nationalpark- Haus auf Pellworm**

Erw. 12€, Ki. 11€ | Anmeldungen erforderlich 1 Stunde vor Veranstaltungs-Beginn online unter www.schutzstation-wattenmeer.de oder telefonisch (04844-760).

Veranstalter: Schutzstation Wattenmeer Pellworm

Ort: Tammensiel 6, Nationalpark-Haus (H5)

Freitag, 13.03.2026**08:00–13:00****Kleiner Wochenmarkt am Hafen**

Veranstalter: Kooperation der

Anbieter Ort: Am Hafen Pellworm (H5)

10:00–10:30**Wassergymnastik für Erwachsene.**

Weitere Infos siehe Anzeige Pellworm heute

Ort: Pelle Welle, Uthlandestr. 6 (H5)



**Keramikschmuck,
Kunst und Kurse**

Karin Gritsch
0176 99390388

Donnerstag, 12. März**11:45–13:15****Das Leben zwischen Muscheln und Krebsen – Wattexkursion am Pellwormer Leuchtturm**

Geführte Wattexkursion ab 8 Jahren | Erw. 8€, Ki. 5€ | Anmeldungen erforderlich bis 1 Stunde vor Veranstaltungs-Beginn online unter www.schutzstation-wattenmeer.de oder telefonisch (04844-760).

Veranstalter: Schutzstation Wattenmeer Pellworm, Ort: Deichaufgang am Leuchtturm (G8)

18:00–19:00**Kiek vom Deich – Pellworm im Sonnenuntergang**

Kulturhistorischer Abendspaziergang | Erw. 8€, Ki. 5€ | Anmeldungen erforderlich bis 1 Stunde vor Veranstaltungs-Beginn online unter www.schutzstation-wattenmeer.de oder telefonisch (04844-760).

Veranstalter: Schutzstation Wattenmeer Pellworm

Ort: Badestelle Alte Kirche (B6)

Seit 1928 mit Freude Gastgeber sein.



**FREMDENVKERSVEREIN
PELLWORM**



www.fvv-pellworm.de



ökologisch . sozial . sauber
Ökologische Finanzberatung Nord

**Neu auf
Pellworm!**

Nordermiteldeich 54
25849 Pellworm
mobil: 01749398534
info@oeko-finanz-nord.de

12:00–14:00

**Kleine Wattwanderung**

Halbe Strecke Richtung Süderoog mit zahlreichen Erläuterungen. Ca. 6 km, 5€/Erw. + 1€/Ki. (bis 14 Jahre).

Keine Anmeldung erforderlich.

Veranstalter: Knud Knudsen

Ort: Abgangsstelle Süderoog WW4 (C8)

15:00–16:00

**Leben unter Wasser – Aquarienführung mit Fütterung der Fische**

Erw. 3€, Ki. 2€ | Anmeldungen erforderlich bis 1 Stunde vor Veranstaltungs-Beginn online unter www.schutzstation-wattenmeer.de oder telefonisch (04844-760).

Veranstalter: Schutzstation

Wattenmeer Pellworm,

Ort: Tammensiel 6, Nationalpark-Haus (H5)

18:00–19:00

**Vortrag: Die Nordsee im Wandel**

Anschauliche Präsentation zum Thema Klimawandel mit Schwerpunkt Wattenmeer | Erw. 4€, Ki. 3€ | Anmeldungen möglich bis 1 Stunde vor Veranstaltungs-Beginn online unter www.schutzstation-wattenmeer.de oder telefonisch (04844-760).

Veranstalter: Schutzstation

Wattenmeer Pellworm,

Ort: Tammensiel 6, Nationalpark-Haus (H5)

Samstag, 14. März

15:00–16:00

**Gold der Nordsee – Bernsteinschleifen im Nationalpark- Haus auf Pellworm**

Erw. 12€, Ki. 11€ | Anmeldungen erforderlich 1 Stunde vor Veranstaltungs-Beginn online unter www.schutzstation-wattenmeer.de oder telefonisch (04844-760).

Veranstalter: Schutzstation

Wattenmeer Pellworm

Ort: Tammensiel 6, Nationalpark-Haus (H5)

Sonntag, 15. März

10:00–11:00

**Katholischer Gottesdienst im Momme-Nissen-Haus**

Veranstalter: Katholische Kirchengemeinde

Ort: Bupheverweg 1 (G3)

10:00–11:00

**Gottesdienst – Neue Kirche St. Crucis**

Pastor i.R. Markus Heckert

Veranstalter: ev. luth. Kirchengemeinde

Ort: Liliencronweg 10 (F6)

Montag, 16. März

10:00–10:30

**Wassergymnastik für Erwachsene.**

Weitere Infos siehe Anzeige Pellworm heute

Ort: Pelle Welle, Uthlandestr. 6 (H5)

Dienstag, 17. März

12:00–13:30

**Was fliegt denn da? – Die Vogelwelt Pellworms mit dem Rad entdecken**

Vogelkundliche Fahrradtour | 8€ Erw., Ki. 5€ | Anmeldungen erforderlich bis 1 Stunde vor Veranstaltungs-Beginn online unter www.schutzstation-wattenmeer.de oder telefonisch (04844-760).

Veranstalter: Schutzstation

Wattenmeer Pellworm,

Ort: Deichaufgang am Leuchtturm (G8)

14:00–16:00

**Offenes Boulespielen für alle**

Pünktliches Erscheinen; festes Schuhwerk erforderlich; Dauer ca. 2 Std. Kugeln vorhanden; Anmeldung nicht erforderlich

Veranstalter: TSV Pellworm

„Krabben-Bouler“

Ort: Bouleanlage, Kaydeich 15a, nahe Minigolf (F7)

Donnerstag, 19. März

18:00–19:00



Erlebnisbericht: Eine Reise zum Süderoogsand

Anschauliche Präsentation über die Vogelzählung auf dem Süderoogsand | Erw. 4€, Ki. 3€ | Anmeldungen möglich 1 Stunde vor Veranstaltungs-Beginn online unter www.schutzstation-wattenmeer.de oder telefonisch (04844-760).

Veranstalter: Schutzstation Wattenmeer Pellworm,
Ort: Tammensiel 6, Nationalpark-Haus (H5)

19:00–22:30



Öffentlicher Preisskat

Enduhrzeit variabel
Veranstalter: Pellwormer Skatspieler
Ort: Feuerwehrhaus, Waldhusen 3a (E5)

Freitag, 20. März

10:00–10:30



Wassergymnastik für Erwachsene.

Weitere Infos siehe Anzeige Pellworm heute
Ort: Pelle Welle, Uthlandestr. 6 (H5)

15:00–16:00



Gold der Nordsee – Bernsteinschleifen im Nationalpark- Haus auf Pellworm

Erw. 12€, Ki. 11€ | Anmeldungen erforderlich 1 Stunde vor Veranstaltungs-Beginn online unter www.schutzstation-wattenmeer.de oder telefonisch (04844-760).

Veranstalter: Schutzstation Wattenmeer Pellworm,
Ort: Tammensiel 6, Nationalpark-Haus (H5)

19:00–20:00



Andacht zum Wochenende – Neue Kirche St. Crucis

Mit Gesängen aus Taize.
Veranstalter: ev. luth. Kirchengemeinde
Ort: Liliencronweg 10 (F6)

20:00–21:30



Vun globale Wannel, Krevsen unn öösters

Dr. Christine Ewers erzählt auf Platt von ihrer Forschung als Biologin. Eintritt 5 €
Veranstalter: Ortskulturring Pellworm
Ort: HNP-Schule, Schulstr. 11 (E5)

Samstag, 21. März

15:00–16:00



Leben unter Wasser – Aquarienführung mit Fütterung der Fische

Erw. 3€, Ki. 2€ | Anmeldungen erforderlich bis 1 Stunde vor Veranstaltungs-Beginn online unter www.schutzstation-wattenmeer.de oder telefonisch (04844-760).

Veranstalter: Schutzstation Wattenmeer Pellworm,
Ort: Tammensiel 6, Nationalpark-Haus (H5)



Entdecken Sie
Schätze
aus 50 Jahren
Spurensuche
aus Watt & Meer!

Geöffnet: Fr.–Mi., 11.00–15.00 Uhr
und Flohmarkt

Eintritt: Erw. 6,00 €, Ki. bis 16 J. frei,
Schüler und Auszubildende ab 16 J. 3,00 €

Westerschütting 2 · Pellworm
Tel. 0 48 44-990 906

Sonntag, 22. März

09:15–10:45



Das Leben zwischen Muscheln und Krebsen – Wattexkursion am Pellwormer Leuchtturm

Geführte Wattexkursion ab 8 Jahren | Erw. 8€, Ki. 5€ | Anmeldungen erforderlich bis 1 Stunde vor Veranstaltungs-Beginn online unter www.schutzstation-wattenmeer.de oder telefonisch (04844-760).
Veranstalter: Schutzstation Wattenmeer Pellworm, Ort: Deichaufgang am Leuchtturm (G8)

10:00–11:00



Katholischer Gottesdienst im Momme-Nissen-Haus

Veranstalter: Katholische Kirchengemeinde
Ort: Bupheverweg 1 (G3)

14:00–15:00



Gottesdienst – Neue Kirche St. Crucis

Mit Vorstellung der Konfirmanden. Pastorin Catherine Heckert
Veranstalter: ev. luth. Kirchengemeinde
Ort: Liliencronweg 10 (F6)

18:30–19:30



Kiek vom Deich – Pellworm im Sonnenuntergang

Kulturhistorischer Abendspaziergang | Erw. 8€, Ki. 5€ | Anmeldungen erforderlich bis 1 Stunde vor Veranstaltungs-Beginn online unter www.schutzstation-wattenmeer.de oder telefonisch (04844-760).
Veranstalter: Schutzstation Wattenmeer Pellworm,
Ort: Badestelle Alte Kirche (B6)

Montag, 23. März

10:00–10:30



Wassergymnastik für Erwachsene.

Weitere Infos siehe Anzeige Pellworm heute
Ort: Pelle Welle, Uthlandestr. 6 (H5)

15:00–16:00



Leben unter Wasser – Aquarienführung mit Fütterung der Fische

Erw. 3€, Ki. 2€ | Anmeldungen erforderlich bis 1 Stunde vor Veranstaltungs-Beginn online unter www.schutzstation-wattenmeer.de oder telefonisch (04844-760).
Veranstalter: Schutzstation Wattenmeer Pellworm,
Ort: Tammensiel 6, Nationalpark-Haus (H5)

Dienstag, 24. März

10:30–12:00



Das Leben zwischen Muscheln und Krebsen – Wattexkursion am Pellwormer Leuchtturm

Geführte Wattexkursion ab 8 Jahren | Erw. 8€, Ki. 5€ | Anmeldungen erforderlich bis 1 Stunde vor Veranstaltungs-Beginn online unter www.schutzstation-wattenmeer.de oder telefonisch (04844-760).
Veranstalter: Schutzstation Wattenmeer Pellworm
Ort: Deichaufgang am Leuchtturm (G8)

14:00–16:00



Offenes Boulespielen für alle

Pünktliches Erscheinen; festes Schuhwerk erforderlich; Dauer ca. 2 Std. Kugeln vorhanden; Anmeldung nicht erforderlich
Veranstalter: TSV Pellworm „Krabben-Bouler“
Ort: Bouleanlage, Kaydeich 15a, nahe Minigolf (F7)

16:30–17:30



Offene Meditationsgruppe

Gemeinsames Meditieren und inspirierender Austausch. Keine Vorkenntnisse notwendig. 8,- €/TeilnehmerIn, max. 8 TN. Fragen und Anmeldung unter 0176-81918233
Veranstalter: Danai Krüger
Ort: Klostermitteldeich 10 (C6)

18:30–19:30**Kiek vom Deich – Pellworm im Sonnenuntergang**

Kulturhistorischer Abendspaziergang | Erw. 8€, Ki. 5€ | Anmeldungen erforderlich bis 1 Stunde vor Veranstaltungs-Beginn online unter www.schutzstation-wattenmeer.de oder telefonisch (04844-760).
Veranstalter: Schutzstation Wattenmeer Pellworm, Ort: Badestelle Alte Kirche (B6)

Mittwoch, 25. März**10:15–12:15****Kleine Wattwanderung**

Halbe Strecke Richtung Süderoog mit zahlreichen Erläuterungen. Ca. 6 km, 5€/Erw. + 1€/Ki. (bis 14 Jahre). Keine Anmeldung erforderlich.
*Veranstalter: Knud Knudsen
 Ort: Abgangsstelle Süderoog WW4 (C8)*

15:00–16:00**Gold der Nordsee – Bernsteinschleifen im Nationalpark-Haus auf Pellworm**

Erw. 12€, Ki. 11€ | Anmeldungen erforderlich 1 Stunde vor Veranstaltungs-Beginn online unter www.schutzstation-wattenmeer.de oder telefonisch (04844-760).
Veranstalter: Schutzstation Wattenmeer Pellworm, Ort: Tammensiel 6, Nationalpark-Haus (H5)

Donnerstag, 26. März**12:00–13:00****Pirat Pelles Schatzsuche – Ein Watterlebnis für Kinder**

Geführte Wattexkursion für Familien und Kinder ab 4 Jahren | Erw. 8€, Ki. 4€ | Anmeldungen erforderlich bis 1 Stunde vor Veranstaltungs-Beginn online unter www.schutzstation-wattenmeer.de oder telefonisch (04844-760).
Veranstalter: Schutzstation Wattenmeer Pellworm, Ort: Deichaufgang am Leuchtturm (G8)

18:00–19:00**Vortrag: Die Nordsee im Wandel**

Anschauliche Präsentation zum Thema Klimawandel mit Schwerpunkt Wattenmeer | Erw. 4€, Ki. 3€ | Anmeldungen möglich bis 1 Stunde vor Veranstaltungs-Beginn online unter www.schutzstation-wattenmeer.de oder telefonisch (04844-760).
Veranstalter: Schutzstation Wattenmeer Pellworm, Ort: Tammensiel 6, Nationalpark-Haus (H5)

Freitag, 27. März**08:00–13:00****Kleiner Wochenmarkt am Hafen**

Veranstalter: Kooperation der Anbieter Ort: Am Hafen Pellworm (H5)

10:00–10:30**Wassergymnastik für Erwachsene.**

Weitere Infos siehe Anzeige Pellworm heute
Ort: Pelle Welle, Uthlandestr. 6 (H5)

12:00–14:00**Kleine Wattwanderung**

Halbe Strecke Richtung Süderoog mit zahlreichen Erläuterungen. Ca. 6 km, 5€/Erw. + 1€/Ki. (bis 14 Jahre). Keine Anmeldung erforderlich.
*Veranstalter: Knud Knudsen
 Ort: Abgangsstelle Süderoog WW4 (C8)*

15:00–16:00**Leben unter Wasser – Aquarienführung mit Fütterung der Fische**

Erw. 3€, Ki. 2€ | Anmeldungen erforderlich bis 1 Stunde vor Veranstaltungs-Beginn online unter www.schutzstation-wattenmeer.de oder telefonisch (04844-760).
*Veranstalter: Schutzstation Wattenmeer Pellworm
 Ort: Tammensiel 6, Nationalpark-Haus (H5)*

15:00–17:00

**Teeprobe**

Gemütlich und kostenlos Tee probieren.
Keine Anmeldung erforderlich
Veranstalter: Familie Ohrt
Ort: Holzwürmchen, Schardeich 1 (E4)

16:00–17:00

**Gottesdienst – DRK Pflegestation****„Haus Helma“**

Pastorin Catherine Heckert
Veranstalter: ev. luth. Kirchengemeinde
Ort: Königswiese 10 (H6)

20:00–22:00

**KINO im Pellwormer Bürgerhus**

Programm unter www.kino-pellworm.de |
Reservierung: Text/Tel 0175 345 0405 oder
ticket@kino-pellworm.de
Veranstalter: Kino Klub Pellworm e.V.
Ort: Kino im Pellwormer Bürgerhus,
Kaydeich 15a (F7)

Samstag, 28. März

10:00–14:00

**Schnäppchen-Markt im Holzwürmchen.**

Veranstalter: Familie Ohrt
Ort: Holzwürmchen, Schardeich 1 (E4)

17:00–19:00

**KINO im Pellwormer Bürgerhus**

Programm unter www.kino-pellworm.de |
Reservierung: Text/Tel 0175 345 0405 oder
ticket@kino-pellworm.de
Veranstalter: Kino Klub Pellworm e.V.
Ort: Kino im Pellwormer Bürgerhus,
Kaydeich 15a (F7)

20:00–22:00

**KINO im Pellwormer Bürgerhus**

Programm unter www.kino-pellworm.de |
Reservierung: Text/Tel 0175 345 0405 oder
ticket@kino-pellworm.de
Veranstalter: Kino Klub Pellworm e.V.
Ort: Kino im Pellwormer Bürgerhus,
Kaydeich 15a (F7)

Sonntag, 29. März

09:30–11:00

**Was fliegt denn da? – Die Vogelwelt Pellworms mit dem Rad entdecken**

Vogelkundliche Fahrradtour | 8€ Erw.,
Ki. 5€ | Anmeldungen erforderlich bis
1 Stunde vor Veranstaltungs-Beginn online
unter www.schutzstation-wattenmeer.de
oder telefonisch (04844-760).
Veranstalter: Schutzstation
Wattenmeer Pellworm,
Ort: Deichaufgang am Leuchtturm (G8)

10:00–11:00

**Gottesdienst – Neue Kirche St. Crucis**

Prädikant i.A. Matthias Hoffmann-Borggrefe
Veranstalter: ev. luth. Kirchengemeinde
Ort: Liliencronweg 10 (F6)

14:30–16:30

**KINO im Pellwormer Bürgerhus**

Programm unter www.kino-pellworm.de |
Reservierung: Text/Tel 0175 345 0405 oder
ticket@kino-pellworm.de
Veranstalter: Kino Klub Pellworm e.V.
Ort: Kino im Pellwormer Bürgerhus,
Kaydeich 15a (F7)

17:00–19:00

**KINO im Pellwormer Bürgerhus**

Programm unter www.kino-pellworm.de |
Reservierung: Text/Tel 0175 345 0405 oder
ticket@kino-pellworm.de
Veranstalter: Kino Klub Pellworm e.V.
Ort: Kino im Pellwormer Bürgerhus,
Kaydeich 15a (F7)

20:00–22:00

**KINO im Pellwormer Bürgerhus**

Programm unter www.kino-pellworm.de |
Reservierung: Text/Tel 0175 345 0405 oder
ticket@kino-pellworm.de
Veranstalter: Kino Klub Pellworm e.V.
Ort: Kino im Pellwormer Bürgerhus,
Kaydeich 15a (F7)

Weltnaturerbefahrt zu den Seehunden inkl. Seetierfang

**Ab/An Fähranleger
Pellworm** mit MS Adler V



Termine:

So. 8.3. 11:45 - 13:45 Uhr

So. 22.3. 10:45 - 12:45 Uhr

Erw. 34 € / Ki. 24 € (6 - 14 J.)

Fam. 68 € (2 Erw. + max. 3 Ki.)



- ▶ Weltnaturerbefahrt mit MS „Adler V“ zu den Ruheplätzen der Seehunde
- ▶ Fahrt mit fachkundiger Erklärung zum Seetierfang und zum Nationalpark Wattenmeer
- ▶ Gastronomie an Bord



SCANNEN + BUCHEN!

**10% Rabatt
bei Onlinebuchung**

Achtung: An den Fahrtagen fährt 15 Minuten vor Abfahrt ein Bus vom Alten Hafen und Schwimmbad zum Fähranleger und zurück.

Online buchen: QR-Code scannen oder www.adler-schiffe.de/pellworm oder die Tickets Mo.-Fr. im Büro der NPDG auf Pellworm lösen.

Adler-Schiffe GmbH & Co. KG · Hörnstr. 4 · Nordstrand · Tel. 04651/9870888

Montag, 30. März

10:00–10:30



Wassergymnastik für Erwachsene.

Weitere Infos siehe Anzeige Pellworm heute
Ort: *Pelle Welle, Uthlandestr. 6 (H5)*

13:30–16:00



Kindernachmittag im PelleWelle

Wir bauen unser Großspielgerät, den RodeoSplash, auf. Dabei handelt es sich um einen „Hügel“, der auf dem Wasser leicht zu erklimmen ist. Belohnt werden die Bergsteiger mit fünf Rutsch-Möglichkeiten auf der anderen Seite. Der RodeoSplash ist nur für Schwimmer geeignet. Kleinkinderbecken, Whirlpool und Rutsche stehen wie gewohnt zur Verfügung.

Ort: *PelleWelle, Uthlandestr. 6 (H5)*

14:00–16:00



Kreativwerkstatt „Taschenzauber“

verzaubere eine Baumwolltasche mit einem Ausmalbild deiner Wahl. Keine Anmeldung erforderlich. Materialkosten

Veranstalter: *Familie Ohrt*

Ort: *Holzwürmchen, Schardeich 1 (E4)*

15:00–16:00



Gold der Nordsee – Bernsteinschleifen im Nationalpark- Haus auf Pellworm

Erw. 12€, Ki. 11€ | Anmeldungen erforderlich 1 Stunde vor Veranstaltungs-Beginn online unter www.schutzstation-wattenmeer.de oder telefonisch (04844-760).

Veranstalter: *Schutzstation Wattenmeer Pellworm,*

Ort: *Tammensiel 6, Nationalpark-Haus (H5)*

18:00–19:00



Erlebnisbericht: Eine Reise zum Süderoogsand

Anschauliche Präsentation über die Vogelzählung auf dem Süderoogsand | Erw. 4€, Ki. 3€ | Anmeldungen möglich 1 Stunde vor Veranstaltungs-Beginn online unter www.schutzstation-wattenmeer.de oder telefonisch (04844-760).

Veranstalter: *Schutzstation Wattenmeer Pellworm, Ort: Tammensiel 6, Nationalpark-Haus (H5)*

Dienstag, 31. März

12:00 bis 13:30



Was fliegt denn da? – Die Vogelwelt Pellworms mit dem Rad entdecken

Vogelkundliche Fahrradtour | 8€ Erw., Ki. 5€ | Anmeldungen erforderlich bis 1 Stunde vor Veranstaltungs-Beginn online unter www.schutzstation-wattenmeer.de oder telefonisch (04844-760).

Veranstalter: *Schutzstation Wattenmeer Pellworm, Ort: Deichaufgang am Leuchtturm (G8)*

14:00 bis 16:00



Kreativwerkstatt „Steinbilder“ gestalten

für Erwachsene und Kinder, Materialkosten. Keine Anmeldung erforderlich.

Veranstalter: *Familie Ohrt, Ort: Holzwürmchen, Schardeich 1 (E4)*

15:00 bis 16:00



Leben unter Wasser – Aquarienführung mit Fütterung der Fische

Erw. 3€, Ki. 2€ | Anmeldungen erforderlich bis 1 Stunde vor Veranstaltungs-Beginn online unter www.schutzstation-wattenmeer.de oder telefonisch (04844-760).

Veranstalter: *Schutzstation Wattenmeer Pellworm, Ort: Tammensiel 6, Nationalpark-Haus (H5)*



Geschichten vom Meer

Hellmut Bahnsen, Robert Brauer, Cornelia Kost

Im Meer versunken

Rungholt, die Insel Strand und das geheimnisvolle Abalus

3. Aufl., 94 Seiten, zahlr. farb. Abb., br.

Format 14,8 x 14,8 cm

€ 7,95

(ISBN 978-3-89876-737-8)



Die Nordsee

Impressionen zwischen Sturm und Stille

Fotografien von Günter Pump

48 Seiten, zahlr. farb. Abb., geb.

Format 14,8 x 14,8 cm

€ 4,95

(ISBN 978-3-89876-890-0)

Hermann Löns

Der alte Seehund

und andere Seegeschichten

Fotografiert von Günter Pump

72 Seiten, zahlreiche farbige Abbildungen, broschiert,

€ 6,95

(ISBN 978-3-89876-176-5)



Detlev von Liliencron

Trutz, blanke Hans

Fotografien von Günter Pump

72 S., zahlr. farb. Abb., br.

Format 14,8 x 14,8 cm

€ 6,95

(ISBN 978-3-89876-852-8)

Weitere Geschichten vom Meer: www.verlagsgruppe.de

Verlagsgruppe Husum

Nordbahnhofstraße 2 · 25813 Husum · Tel. (0 48 41) 83 52-0 · Fax (0 48 41) 83 52-10

Husum Verlag

INSELRUNDFAHRT MIT DEM BUS ÜBER PELLWORM

Entdecken Sie in der ca. 1,5-stündigen Rundfahrt mit Stationen, wie z.B. an der „Alten Kirche“ die Schönheit und die Geschichte Pellworms. Vom 18. bis 21. Februar und von April–Oktober: täglich ab 13.45 Uhr.

Abfahrt: Hafen – Bushaltestelle

Veranstalter: Neue Pellwormer Dampfschiffahrts GmbH

GEFÜHRTE WATTWANDERUNGEN

Geführte Wattwanderungen werden auf unserer Insel von den Wattführern, den Mitarbeitern der Schutzstation Wattenmeer (Tel. 760), Gerd Clausen (0152-38218259), Knud Knudsen (0160-2001423) und Dierk Jensen (0172-4534547) angeboten. **Einige Wattwanderungen führen durch Muschelbänke: mit alten Turnschuhen, Gummistiefeln oder dicken Socken können Sie Schnittwunden vermeiden.** Zu den Wattwanderungen bitte je nach Wetterlage warme, wetterfeste Oberbekleidung mitnehmen. Auch bei bedecktem Himmel sollten Sie an einen ausreichenden Sonnenschutz denken. Den aktuellen Tidenkalender erhalten Sie in der Tourist-Information.

Birdwatching Pellworm

Als ein vom Nationalpark Schleswig-Holsteinisches Wattenmeer ausgebildeter und zertifizierter Birdwatching Guide bietet Sören Lang speziell für die Nordseeinsel Pellworm abgestimmte, vogelkundliche Führungen an. Alleine oder in kleinen Gruppen bringt er allen naturinteressierten Menschen die faszinierende Vogelwelt auf der Insel näher. Alle Touren können individuell abgesprochen werden. Die Kosten liegen bis 4 Personen bei 30 Euro pro Stunde. Unabhängiger Fernglasverleih auf Anfrage. Info und Anmeldung unter Tel. 0177-744 4458 oder www.inselnatur.de

Veranstaltungen und Wattwanderungen mit der Schutzstation Wattenmeer

Tammensiel 6, Tel. 04844-760

pellworm@schutzstation-wattenmeer.de

Die Naturschutzgesellschaft Schutzstation Wattenmeer e. V. ist seit 1972 auf Pellworm vertreten. Wir betreuen als gemeinnütziger Naturschutzverband den seit 1985 existierenden Nationalpark Schleswig-Holsteinisches Wattenmeer mit dem Ziel, Ihnen als Besuchern den Lebensraum Wattenmeer nahezubringen und Sie auf den besonderen Wert dieser Landschaft hinzuweisen. Dies gelingt am besten, indem Sie die Natur gemeinsam mit uns hautnah erleben. Sie sind herzlich zu den unten aufgeführten Veranstaltungen eingeladen.

Aufgrund begrenzter Teilnehmenden-Kontingente setzen wir eine Online-Buchung voraus.

Diese kann unter www.schutzstation-wattenmeer.de erfolgen. Falls Sie keinen Internetzugang haben, bitten wir Sie, sich telefonisch unter 04844 760 anzumelden. Sollte eine gebuchte Veranstaltung wider Erwarten ausfallen, wird dies mindestens 1 Stunde vor Veranstaltungsbeginn online bekannt gegeben. Angemeldete Gäste werden per E-Mail benachrichtigt.

Achtung Schlickfelder!

Pellworm liegt mitten im Wattenmeer und genau dafür lieben wir es. Leider kann das Watt ab und zu sehr tückisch sein und es bilden sich Schlickablagerungen – sogenannte Schlickfelder. In diesen sinkt man als Wattwanderer sehr tief ein und kann sich häufig nicht allein befreien (im Notfall: 112). Daher unser Appell an Sie: Gehen Sie am besten mit einem geschulten Wattführer auf Entdeckungstour oder informieren Sie sich darüber, durch welche Ausrüstung/Maßnahmen Sie sich besser absichern können.

Das Leben zwischen Muscheln und Krebsen – Wattexkursion am Pellwormer Leuchtturm

Tauchen Sie ein in die faszinierende Welt des Wattenmeeres und erkunden Sie mit uns den trockenfallenden Meeresboden! Wir gehen gemeinsam ins Watt und zeigen Ihnen unzählige

Muscheln, Schnecken oder kleine Krebse. Außer dem informieren wir Sie über das Wattenmeer, dessen Tücken und Gefahren bis hin zu Ebbe und Flut. Dauer: ca. 1–1,5 Std. / Kosten: Erw. 8€ / Ki. 5€ (bis 12 Jahre) Mindestalter 8 Jahre. Anmeldung erforderlich.

Pirat Pelles Schatzsuche – Ein Watterlebnis für Kinder

Auf dieser kindgerechten Wattwanderung erfahren die Kleinen alles über die Schnecke der Rekorde und ihre tierischen Freunde. Wer traut sich eine Strandkrabbe zu halten und weiß, was ein Wattwurm isst? Kommt mit uns auf eine Entdeckungstour durchs Watt! (Für Kinder ab 3 Jahre in Begleitung eines Erziehungsberechtigten) Dauer: ca. 1 Std. / Kosten: Erw. 8€ / Ki. 4€ Anmeldung erforderlich.

Was fliegt denn da? – Die Vogelwelt Pellworms mit dem Rad entdecken

Die Vogelwelt war schon immer eine der großen Attraktionen des Wattenmeeres. Dies gilt sowohl für die Brut-, Rast- als auch für die Zugvögel, die in großen Zahlen im Wattenmeer anzutreffen sind. Bei Hochwasser beobachten wir die Vögel nah am Deich. Neben der Artenbestimmung werden die Verhaltensweisen der Tiere und die Bedeutung des Wattenmeeres für die Vogelwelt näher erläutert. Falls vorhanden, bitte Ferngläser mitbringen! Dauer: ca. 1–1,5 Std. Kosten: Erw. 8€ / Ki. 5€ (bis 12 Jahre) Anmeldung erforderlich.

Leben unter Wasser – Aquarienführung mit Fütterung der Fische

Lernen Sie bei der Fütterung unserer Aquariertiere die faszinierende Unterwasserwelt der Nordsee kennen. Sind Seepocken ansteckend? Warum haben Hummer so lange Antennen? Und woher hat die Aalmutter eigentlich ihren Namen? Unsere beiden Unterwasserwelten sind voller Geheimnisse, denen wir mit Ihnen zusammen auf den Grund gehen wollen! Wer Lust hat, ist auch gerne eingeladen, einmal selbst Einsiedlerkrebse & Co. zu füttern! Dauer: ca. 1 Std. Kosten: Erw. 3€ / Ki. 2€ (bis 12 Jahre) Anmeldung erforderlich, Tel. 04844-760

Gold der Nordsee – Bernsteinschleifen im Nationalpark-Haus auf Pellworm

Warum nennt man den Bernstein so und wie kann man ihn selbst erkennen und verarbeiten? Erfahren Sie mehr über die Entstehung und andere interessante Geschichten dieser Zeugen aus längst vergangener Zeit. Mit einfachen Mitteln verwandeln Sie einen echten Nordsee-Bernstein in ein wertvolles Schmuckstück und entdecken vielleicht sogar einen fossilen Einschluss. Dauer: ca. 1,5 Std., Kosten: Erw. 12€ / Ki. 11€, Anmeldung erforderlich.

Vortrag – Die Nordsee im Wandel

Wenn es wärmer wird und das Wasser steigt. Was ist dran am ganzen Rummel um den Klimawandel? Betrifft uns das auch hier an der Nordsee? Was kann ich als Einzelner tun? Diese und andere Fragen werden wir im Vortrag gemeinsam erörtern. Dauer: ca. 1 Std., ab 14 Jahre geeignet. Kosten: Erw. 4€ / Ki. 3€ (bis 12 Jahre) Anmeldung erforderlich.

Erlebnisbericht – Eine Reise zum Süderoogsand

Standen Sie schon einmal mitten im Meer und dachten, Sie sind in der Wüste? Die Schutzstation Wattenmeer nimmt Sie mit auf eine Reise zum Süderoogsand, der größten Außensandbank Europas, und erklärt Ihnen dabei die Tier- und Pflanzenwelt des Wattenmeeres. Dauer: ca. 1 Std., ab 14 Jahre geeignet. Kosten: Erw. 4€ / Ki. 3€ (bis 12 Jahre). Anmeldung erforderlich.

Kiek vom Deich – Pellworm bei Sonnenuntergang

Entdecken Sie bei einem idyllischen Deichspaziergang die Schönheit Pellworms bei Nacht. Wandern Sie gemeinsam mit der Schutzstation Wattenmeer, hören die Vogelstimmen und erleben den sternenklaren Nachthimmel und die zahlreichen Lichter am Horizont. Auch die spannende Geschichte der Nordseeinsel Pellworm und der sagenumwobenen, versunkenen Stadt Rungholt werden vermittelt. Dauer: ca. 1 Std., ab 14 Jahre geeignet. Kosten: Erw. 8€ / Ki. 5€ (bis 12 Jahre) Anmeldung erforderlich.

LEUCHTTURMBESICHTIGUNG

(G8) – Ein besonderes Erlebnis – nicht nur für Gäste, sondern auch für Insulaner – ist der Ausblick aus 37 m Höhe vom Pellwormer Leuchtturm (12 Decks, 158 Stufen). Die Besonderheiten werden den Besuchern dieses über 100 Jahre alten markanten Seezeichens vom Leuchtturmführer dabei nahegebracht. Ab Windstärke 6 ist das Betreten der Galerie nicht möglich. Das Wasser- und Schifffahrtsamt Tönning gestattet Besichtigungen mit besonderen Auflagen nur an den Werktagen.

Die Terminvergabe erfolgt ausschließlich durch die Tourist-Information.

Bitte beachten Sie: Kinder dürfen erst ab 8 Jahren mit auf den Leuchtturm.

Haustiere dürfen den Leuchtturm sowie das Gelände nicht betreten!

Max. 9 Pers. pro Führung

Rechtzeitige Reservierung wird empfohlen



DIE PELLWORMER KIRCHEN

Die Evangelisch-Lutherische Kirchengemeinde unterhält auf Pellworm zwei historische Kirchengebäude, die zu den herausragenden Kunstschatzen der Insel gehören: Die Alte Kirche St. Salvator stammt in ihren östlichen Teilen aus der Romanik (um 1180) und entstand über einem Vorgängerbau bis etwa 1280. Der Turm, der 1611 einstürzte, zeigt schon backsteingotische Stilelemente. Die halbrunde Apsis ist gewölbt, Chor und Langhaus flach gedeckt. Der Wiederaufbau des Langhauses nach dem Turmeinsturz führte zur Erschließung des Schiffes von Süden und Norden durch kleine Seitentüren, die alte Teile wiederverwenden. Die Fenster sind schlicht barock. Die neue Kirche St. Crucis stammt von 1623 und ist ein flach gedeckter Saalbau mit 5/8-Abschluss im Osten statt eines Chores. Die Westfassade entstammt einer Renovierung des Jahres 1867, bei der auch die Empore sowie die Färber-Orgel neu geschaffen wurden. Die neue Kirche besaß nie einen Turm, beide Kirchen verfügen über einen frei stehenden Glockenstapel, wobei der an der Neuen Kirche nach dem Brand von 1998 rekonstruiert wurde.

Die Arp-Schnitger-Orgel von 1711

Die Alte Kirche birgt einen besonderen Kunstschatz, der bei Musikliebhabern höchstes Ansehen genießt: die barocke Orgel des berühmten Orgelbauers Arp Schnitger von 1711. Dieses Instrument gehört zu den Spätwerken des Künstlers (geboren 1648 in Brake, gestorben 1719 in Neuenfelde). Der Prospekt aus naturfarbiger Eiche zeigt in seiner schlichten Geschlossenheit die künstlerische Vollendung barocken Orgelbaus. Die zugehörige Stiftertafel hat ihren Platz an der Nordwand. Zwei Manuale und ein Pedal erlauben das Anspielen von zehn Registern im Hauptwerk, sechs im Brustwerk

und acht Registern im Pedal. Schiebekoppel, Tremulant und zwei Zimbelsterne ergänzen die Register. Vier Blasebälge erzeugten den Wind, heute macht das ein elektrisches Gebläse. Die Orgel, der im 19. Jahrhundert ein Umbau auf romantische Vorstellungen aufgrund fehlender Gelder erspart geblieben war, konnte Ende der 1980er-Jahre umfangreich, aber behutsam restauriert werden. Dabei wurde die alte Instrumentierung am Beispiel vergleichbarer Orgeln rekonstruiert, sodass das Instrument heute die ursprüngliche Klangfarbe zeigt.

Katholische Kirche St. Petrus im Buphever Weg,

„Momme-Nissen-Haus“

Ursprünglich handelte es sich bei dem Gebäude um ein Bauernhaus, das Mitte der 1970er-Jahre von der Kirchengemeinde in Nordstrand erworben, zur Kapelle umgebaut und am 16. Juli 1978 geweiht wurde. Das Anwesen gehört inzwischen der Husumer Pfarrei „Christus König & St. Knud“. Den Unterhalt der Kirche sichert seit 2004 ausschließlich der Förderverein „Freunde des Momme-Nissen-Hauses, Pellworm e. V.“ durch eingeworbene Spenden. Sehenswert sind die 14 Buntglasfenster sowie das Altarbild, beides Werke des niederländischen Künstlers Franz Griesenbrock.

BUCHHALTESTELLEN PELLWORM

(teilweise Öffnungszeiten beachten)

- Holzwürmchen, Schardeich 1 (E4)
- Pelle Welle (im EG rechts), Uthlandestr. 6 (H5)
- Unter den Linden, Westertilli 23 (F7)
- Alte-Kirchchaussee 4, direkt an der Strasse (E6)

Während der Wind vor dem Fenster Schnee und Regen vorbei treibt, ist im warmen Wohnzimmer die beste Zeit, um zu basteln! Gegen eine Gebühr erhaltet ihr **in der Tourist-Information Basteltüten** - z.B. eine Schneekugel gestalten, Frühblüher basteln oder Traumfänger verzieren!

Wer sich vor die Tür wagt, kann ab dem 23. März wieder an Pelles Schatzsuche teilnehmen. Die Schatzkarte erhaltet ihr für 4 € in der Tourist-Info!

Pelles Tipp

Ab ins kalte Nass (oder zum Anfeuern der Badenden)!
Biikebaden am 15. Februar

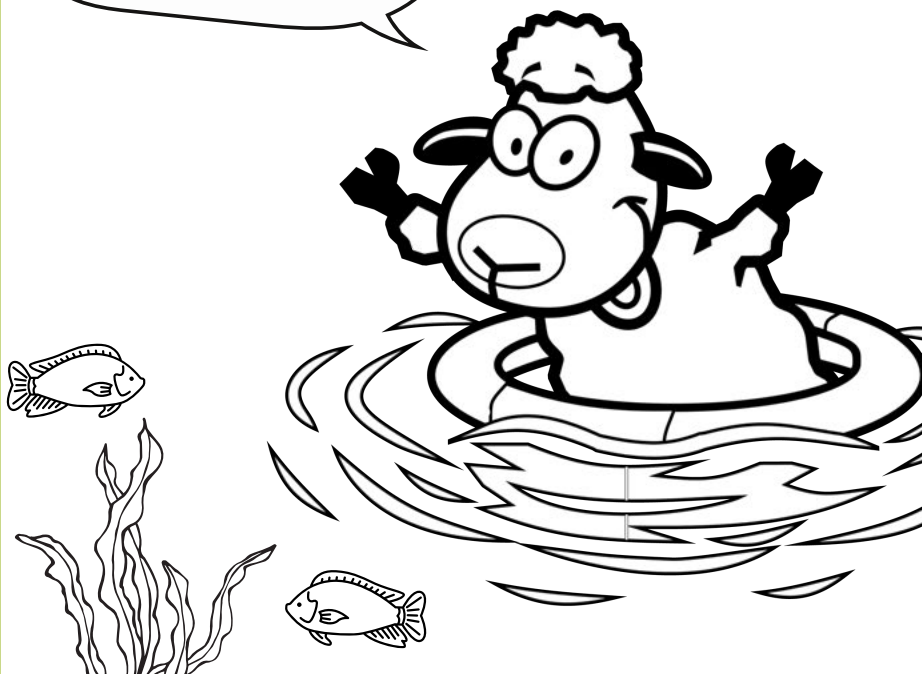
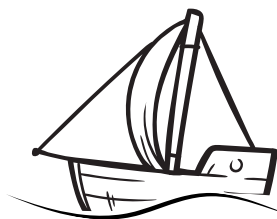

HALLO KINDER

Bis 12 Jahre erhaltet ihr gegen Vorlage der Gästekarte beim Kur- und Tourismusservice Pellworm einen Kinderpass mit Vergünstigungen (**saisonabhängig**): z. B. einmal freien Eintritt ins PelleWelle Schwimmbad.



Freizeitangebot für Klein und Groß (wetterabhängig)

1. Direkt neben der Strandkorbhalle könnt ihr auf dem Abenteuerspielplatz spielen und toben (Klettergerüst, Seilbahn, Sandkiste und viele Spielgeräte).
2. Einen kleinen Spielplatz findet ihr neben dem PelleWelle Freizeitbad in der Uthlandestraße.

3. Fußball könnt ihr auf dem Bolzplatz gegenüber vom PelleWelle Freizeitbad spielen.
4. Einen Bouleplatz und einen Barfußpfad findet ihr beim Minigolfplatz am Kaydeich.
5. Die Schutten von der Schutzstation Wattenmeer haben spannende Angebote für Euch, schaut doch mal auf den Veranstaltungskalender.

Grill- und Picknickhütte

Auf dem Abenteuerspielplatz am Kaydeich befindet sich eine große Grill- und Picknickhütte. Sie kann von Familien oder Gruppen gebucht werden.

Nähere Informationen erhalten Sie unter 0151/25207977 oder im Holzwürmchen.



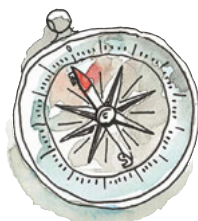

GEZEITEN

Anleger, Breite: 54° 30' N, Länge: 8° 42' E

Februar 2026

Tag	Hochwasser-Zeit		Niedrigwasser-Zeit	
1 So ○	0:23	13:05	6:50	19:15
2 Mo	1:23	14:01	7:51	20:09
3 Di	2:13	14:48	8:43	20:55
4 Mi	2:57	15:29	9:29	21:36
5 Do	3:37	16:05	10:08	22:12
6 Fr	4:14	16:38	10:42	22:44
7 Sa	4:48	17:10	11:11	23:14
8 So	5:21	17:40	11:39	23:42
9 Mo ☾	5:50	18:09		12:03
10 Di	6:21	18:43	0:08	12:28
11 Mi	7:08	19:40	0:45	13:14
12 Do	8:21	21:02	1:49	14:29
13 Fr	9:50	22:29	3:17	15:59
14 Sa	11:13	23:42	4:47	17:21
15 So		12:17	6:00	18:23
16 Mo	0:35	13:05	6:53	19:10
17 Di ●	1:18	13:45	7:37	19:51
18 Mi	1:56	14:23	8:18	20:32
19 Do	2:33	15:00	8:58	21:10
20 Fr	3:10	15:36	9:35	21:44
21 Sa	3:47	16:09	10:09	22:16
22 So	4:23	16:43	10:43	22:50
23 Mo	5:01	17:18	11:18	23:24
24 Di ☾	5:40	17:57	11:51	
25 Mi	6:25	18:48	0:01	12:32
26 Do	7:30	20:04	0:56	13:38
27 Fr	8:58	21:37	2:19	15:08
28 Sa	10:34	23:05	3:59	16:43

März 2026

Tag	Hochwasser-Zeit		Niedrigwasser-Zeit	
1 So	11:56		5:30	18:03
2 Mo	0:17	12:59	6:42	19:05
3 Di ○	1:12	13:49	7:39	19:54
4 Mi	1:58	14:30	8:25	20:36
5 Do	2:37	15:04	9:04	21:11
6 Fr	3:12	15:34	9:37	21:43
7 Sa	3:45	16:03	10:06	22:12
8 So	4:16	16:32	10:33	22:40
9 Mo	4:46	16:59	10:57	23:04
10 Di	5:12	17:22	11:17	23:25
11 Mi ☾	5:37	17:50	11:36	23:54
12 Do	6:16	18:42		12:13
13 Fr	7:26	20:05	0:51	13:27
14 Sa	9:02	21:44	2:22	15:07
15 So	10:37	23:07	4:03	16:41
16 Mo	11:49		5:26	17:52
17 Di	0:06	12:39	6:24	18:42
18 Mi	0:50	13:20	7:09	19:25
19 Do ●	1:29	13:58	7:50	20:06
20 Fr	2:08	14:35	8:31	20:46
21 Sa	2:48	15:12	9:10	21:23
22 So	3:27	15:46	9:46	21:57
23 Mo	4:06	16:20	10:20	22:31
24 Di	4:44	16:57	10:55	23:08
25 Mi ☾	5:26	17:40	11:32	23:50
26 Do	6:17	18:37		12:18
27 Fr	7:26	19:55	0:49	13:26
28 Sa	8:55	21:30	2:15	14:58
29 So	11:30	23:58	4:55	17:34
30 Mo		12:48	6:24	18:51
31 Di	1:03	13:42	7:27	19:44

● Neumond ☾ erstes Viertel ○ Vollmond ☾ letztes Viertel

Mitteleuropäische Zeit – ab 29.03., 3 Uhr, Mitteleuropäische Sommerzeit

Einen Gezeitenkalender erhalten Sie in der Tourist-Info! Alle Angaben ohne Gewähr

(Quelle der Gezeitendaten: Bundesamt für Seeschifffahrt und Hydrographie.)

Pellwormer Schnick-Schnack

Als Erinnerung für dich oder Mitbringsel für deine Liebsten



Pellworm-Becher



Ünnersetter



Schirmmütz



Inkoop-Schlödelanhänger



verschiedene
Opkleever



T-Shirt



Määhhhhhmo



Magnete &
Lesezeichen



Pin, Opkleever
& Magnet



Tüddelkram-Tüte
Psst! Mich kannst
du mit Souvenirs
von der Insel füllen!



Anstecker



Handdook



Jo-Jo



Ringelsocken



Schlödelanhänger



Schriever



Pellworm-Skat



Schlödel-
band



Fohrrad-Bimmel



Schlauchschal



Kur- und
Tourismusservice

Diese und weitere Artikel gibt es bei uns in
der Tourist-Information • Uthlandstraße 2
zu entdecken. Nur solange der Vorrat reicht.

SEEGATTEN

PELLWORM



Natürlich. Pellworm.

Projektentwicklung
Vermietung
Dienstleistung
Eventmanagement